SIMULTANEOUSLY PUBLISHED FROM VIJAYAWADA & MADRAS

ఆంధ్ర పత్రిక దినపత్రిక చందా వివరాలు

	పోస్టుద్వారా రు. పై.	చేతిలోనుంచి రు. పై.
సంవత్సరం చందా	54-00	44-00
అర్ధ సంవత్సరం	27-00	22-00
3 మాసములు	13-50	11-00
నెల చందా	4-50	3-75

ఆంధ్రపత్రిక

FOUNDER DESODHARAKA K. NAGESWARARAO

ప్రముఖ మాస పత్రిక భారతి చదివండి

ఉదయం ** విజయవాడ మంగళవారం 28-4-1970 Regd. H. No. 506 THE ANDHRA PATRIKA సంపుటి 57 సంచిక 27 6 పుటలు 12 పైసలు

రాష్ట్రంలో పంచాయతీ ఎన్నికలు జూన్ 7వ తేదీనుంచి ప్రారంభం

ఎన్నికల కార్యక్రమం మార్పు: మంత్రి రామస్వామి ప్రకటన

జూన్ 21 వరకు ఎన్నికల నిర్వహణ: మే 22 వరకు అభ్యర్థి పత్రాల స్వీకరణ

160 లక్షల మంది వోటర్లు ఎన్నికలలో పాల్గొనే సూచన:

(ఆంధ్రపత్రిక ప్రతినిధి) హైదరాబాద్, ఏప్రిల్ 27:

జూన్ 7 వ తేది నుంచి 21 వ తేదీవరకు ఆంధ్రప్రదేశ్‌లో పంచాయతీ ఎన్నికలు జరుగుతాయి 160 లక్షలమంది వోటర్లు పంచాయతి ఎన్నికలలో పాల్గొంటారు.

పంచాయితీరాజ్య శాఖామంత్రి శ్రీ లోట రామస్వామి ఎన్నికల తేదీ గూర్చి జరిగిన మార్పు లపై పనిచేయాలంటే పత్రికావిలేఖరులలో మాట్లాడుతూ ఈ విధంగా తెలియ జేశారు.

పంచాయితీల ఎన్నిక నోటీస్ తేది మే 14. అభ్యర్థి పత్రాల స్వీకారం మే 22. పరిశీలన తేది మే 23. ఉప సంహరణ తేదీ మే 26 మధ్యాహ్నం మూడు గంటలవరకు. నక్రమ అభ్యర్థుల జాబితా ప్రకటన అప్పీళ్లు లేక పోతే మే 26. అప్పీళ్లు ఉంటే మే 30.

ఎన్నిక తేదీలు జూన్ 7, 9, 11, 13, 15, 17, 19, 21. జూన్ 30వ తేదీలో ప్రభుత్వం పంచాయితీల పదవీ కాలాన్ని ఒక ఏడాది పాటు పెంచుతూ గత జూన్‌లో చేసిన ఉత్తర్వు అంతవై పోతుంది. శాంతిభద్రతల రక్షణలో ప్రభుత్వం నిమగ్నమై ఉన్నందువల్ల అప్పుడు ప్రభుత్వం ఎన్నికలు నిర్వహించలేదు. రాష్ట్రంలో పున్న పంచాయితీల సంఖ్య 15961 ఇందులో పాతవాటి నుంచి విడదీసి ఏర్పరచిన 571 నియోజక వర్గాల సంఖ్య 124240 గ్రామ జనాభాలో 319 లక్షల 76 వేల మందిలో సగం మంది ఓటర్లుగా ఎన్నికలలో పాల్గొనవలసి ఉన్నది.

పంచాయితీరాజ్యచట్టం వచ్చాక ఇది రెండవ సాధారణ ఎన్నిక. ఎన్నికలు స్వేచ్ఛగా జరగడానికి పబ్లిక్ సిబ్బందిని ఆ బ్లాక్‌లో కాకుండా వేరే బ్లాక్‌లకు తరలిస్తారు. ఏకగ్రీవంగా ఎన్నికున్న సంపాయితీలకు బహుమతులు ఇస్తామని ప్రభుత్వం చేసిన ప్రకటనవల్ల కిందటిసారి 47 శాతం ఏకగ్రీవంగా ఎన్నికలు నిర్వహించుకున్నారు. ఆ బహుమతుల మొత్తం రెండు కోట్ల పది లక్షల రూపాయలలో 73 లక్షలే ప్రభుత్వం పెట్టింది. మిగతా డబ్బు ఇంకా వెళ్లించలేదు. ఈసారి బహుమతుల ప్రకటన ప్రభుత్వం పెట్టలేదు. ఎన్నికల నిర్వహణకు 75 లక్షల రూపాయలు అవుతుందని ప్రభుత్వం అంచనా వేసింది. ఈ జరిగిన మార్పు ఎన్నికం తేదీలో జరిగిన సర్దుబాటు తప్ప వాయిదా వేయడం కాదని మంత్రి వివరించారు.

అక్రమిత కాశ్మీరులో చైనా సేనలు

న్యూఢిల్లీ, ఏప్రిల్ 27: పాకిస్తాన్ ఆక్రమణ క్రింద ఉన్న 'అజాద్ కాశ్మీర్' లో చైనా సైన్యాలు ప్రవేశించాయని, అత్యంత తీవ్రమైన ఈ విషయాన్ని గురించి వెంటనే చర్చించాలని ఇండిపెండెంట్ సభ్యుడు బకరాలీఖుర్జా ఇవాళ లోక్‌సభలో కోరారు.

సభాపతి శ్రీ ఢిల్లాన్ ఈ కోర్కెను తిరస్కరిస్తూ, ఇటువంటి విషయాలను సభలో చర్చకు తెచ్చేందుకు నిర్ణీతమైన పద్ధతి ఉన్నదని, ఆ పద్ధతిని అనుసరించాలని అన్నారు.

ఏకగ్రీవ ఎన్నికలకు బహుమతి పథకం రద్దు

(ఆంధ్రపత్రిక ప్రతినిధి) హైదరాబాద్, ఏప్రిల్ 27:

జూన్ 7 వ తేది నుంచి 21 వ తేదీవరకు ఆంధ్రప్రదేశ్‌లో పంచాయతీ ఎన్నికలు జరుగుతాయి 160 లక్షలమంది వోటర్లు పంచాయతి ఎన్నికలలో పాల్గొంటారు.

ఎన్నికల తేదీలు జూన్ 7, 9, 11, 13, 15, 17, 19, 21. జూన్ 30వ తేదీలో ప్రభుత్వం పంచాయితీల పదవీ కాలాన్ని ఒక ఏడాది పాటు పెంచుతూ గత జూన్‌లో చేసిన ఉత్తర్వు అంతవై పోతుంది. శాంతిభద్రతల రక్షణలో ప్రభుత్వం నిమగ్నమై ఉన్నందువల్ల అప్పుడు ప్రభుత్వం ఎన్నికలు నిర్వహించలేదు. రాష్ట్రంలో పున్న పంచాయితీల సంఖ్య 15961 ఇందులో పాతవాటి నుంచి విడదీసి ఏర్పరచిన 571 నియోజక వర్గాల సంఖ్య 124240 గ్రామ జనాభాలో 319 లక్షల 76 వేల మందిలో సగం మంది ఓటర్లుగా ఎన్నికలలో పాల్గొనవలసి ఉన్నది.

అస్సాంలో 'గెరిల్లా యుద్ధానికి' నక్సలైట్ల పథకం

రాష్ట్రవ్యాప్తంగా అధికారుల అప్రమత్తత: శుక్రవారాల 59 మంది అరెస్టు

గౌహతి, ఏప్రిల్ 27:

అస్సాంలో దీర్ఘకాలికమైన 'గెరిల్లా పోరాటం' ప్రారంభించాలని రాష్ట్రవ్యాప్తంగా నక్సలైట్లు ఎత్తుకం వేశారని, అందుచేత అన్ని జిల్లాలలోని అధికారులు అప్రమత్తంగా వుండాలని అస్సాంప్రభుత్వం నేడు ఉత్తర్వులు జారీ చేసింది.

ఈ ఉత్తర్వులు జారీకావడానికి ముందు ఇక్కడకు 34 మైళ్ల దూరంలోవున్న శుక్రవారా అనే పట్టణంలో నక్సలైట్లని చెప్పబడుతున్న 59 మంది వ్యక్తులను పోలీసులు అరెస్టు చేశారు. ఈ సంఘటన నిన్న జరిగింది. చట్టబద్ధమైన ప్రభుత్వాన్ని కూలద్రోయాలని వీరు కుట్రపన్నినట్లు మేజిస్ట్రేట్ కోర్టులో వీరు దాఖలు చేయబడింది. అరెస్టయిన వారిలో 47 మంది వ్యవసాయ కూలీలు, ముగ్గురు ఉపాధ్యాయులు, ఎనిమిదిమంది నిరుద్యోగ యువకులు కూడా వున్నారు. పోలీసులు ఈ దాడిలో ఒక రివాల్వర్‌ను, నక్సలైట్ సాహిత్యాని స్వాధీనపరచుకున్నారు.

పట్టికుపర్ స్కూళ్ళ కార్మికుని ఇంటిపై పోలీసులు నిన్న దాడిచేసినప్పుడు ఈ నక్సలైట్లు పట్టుబడ్డారు.

మార్క్సిస్టు–లెనినిస్టు పార్టీ (నక్సలైట్ల పార్టీ) జిల్లాశాఖను పశ్చిమబెంగాల్లోని గోల్పారా జిల్లాలో స్థాపించారని, ఇదిగాకరాష్ట్ర మంతటా ముఖ్యంగా గ్రామీణ ప్రాంతాలలో నక్సలైట్‌లు స్థావరాలు ఏర్పాటు చేసుకున్నారని పోలీసులు తెలియజేశారు.

తూర్పు పాకిస్తాన్‌కు సరిహద్దులలో వున్న గోల్పారా, కూచ్‌బిహార్‌లలో నక్సలైట్ల శిక్షణ కేంద్రాలు నెలకొల్పారని, తూర్పుపాకిస్తాన్‌లో వున్న తీవ్రవాద కమ్యూనిస్టులకు, ఇక్కడి నక్సలైట్లకు సంబంధాలు వుండేవుండవచ్చునని పోలీసులు చెప్పారు.

నూకల రామచంద్రారెడ్డి సహా 30 మంది సత్యాగ్రహులు అరెస్టు

తెలంగాణా ఉద్యమం పందర్భంగా రాజధానిలో మూతిలచే బస్సులపైరాళ్లవర్షం

(ఆంధ్రపత్రిక ప్రతినిధి) హైదరాబాదు ఏప్రిల్ 27:

ప్రత్యేక తెలంగాణా సంప్రోళన సందర్భంలో సుల్తాన్ బజార్ గడియార స్తంభం దగ్గర సత్యాగ్రహం చేయనచ్చిన మాజీ రెవిన్యూమంత్రి, శాసనసభ ప్రతిపక్ష నాయకుడు శ్రీ నూకల రామచంద్రారెడ్డి, శాసన మండలిలో తెలంగాణా ఐక్యసంఘటన నాయకుడు శ్రీ కె. రామచంద్రారెడ్డి గార్లతో సహా దాదాపు 30 మందిని పోలీసులు నిర్బంధం లోకి తీసుకున్నారు.

వీరిలో పాతిక మందిని నిజాదాజ్జలను ఉల్లంఘించినందుకు న్యాయ స్థానానికి తీసుకు వెళ్లారు. రామచంద్రారెడ్డి వ్యయాన్ని, మరో ఇద్దరిని పోలీస్ కంట్రోల్ రూంకు తీసుకు వెళ్లి, ఇంటికి వెళ్లిపొమ్మని చెప్పగా, వారు ఇంటికి వెళ్లడానికి నిరాకరించారు. అప్పుడు వారిని కూడా న్యాయస్థానానికి తీసుకు వెళ్లారు.

నిన్నటి వరకు ప్రశాంతంగా జరిగిన ఉద్యమం ఇవాళ దుర్వ్యవస్థ ఘట్టంలోకి పడింది. ఆందోళనకారులు బస్సులపై రాళ్లు వేసినందువల్ల రోడ్డు రవాణాసంస్థవారు కొంత సేపు కొన్ని రస్తాలపై బస్‌లను ఉపసంహరించుకున్నారు.

ఇసామియా బజార్ నుంచి సత్యాగ్రహులు ఊరేగింపుగా తెలంగాణా నినాదాలుచేసుకుంటూ వచ్చారు.

పోలీస్ బందోబస్తు గట్టిగా జరిగింది. సత్యాగ్రహులను నిర్బంధంలోకి తీసుకున్నాక పోలీసులు జనాన్ని చెదరగొట్టడం ప్రారంభించారు. మూకలు అక్కడ ఉన్న ఆరు బస్సులపై రాళ్లు విసిరారు. కోటీలో వున్న ఒక ఆసుపత్రిలో ప్రవేశించి, బల్లలుతిగులబెట్టారు. ఒక వ్యాన్‌ను కూడా పాడు చేశారు. నగరంలో పోలీస్ బందోబస్తు గట్టిగా జరిగింది.

డాక్టర్ మర్రి చెన్నారెడ్డి మూకలను ప్రశాంత పరచ యత్నించారు. ఒక కుర్రాడిని పోలీస్ అమానుషంగా కొట్టాడని, ఆపోలీస్‌పై వెంటనేచర్యతీసుకుంటామని పోలీస్ అధికారి ఒకరు తమకు హామీ ఇచ్చారని, అందువల్ల జనం ప్రశాంతంగా వెళ్లిపోవసిందని డాక్టర్ చెన్నారెడ్డి చెప్పారు.

నిన్న సాయంత్రం నగర పోలీస్ చట్టం 151 వ సెక్షన్ కింద పోలీసులు ఇద్దరు మున్సిపల్ కవున్సిలర్లు శ్రీ మల్లారెడ్డి, శ్రీ కాసిరాములను, మాజీ మున్సిపల్ కవున్సిలర్ శ్రీబాసిరెడ్డిని అరెస్టు చేశారు.

ప్రజాసమితి సత్యాగ్రహ సందర్భంగా జరిగిన ఈ అరెస్టులను శాసన సభలో ప్రతిపక్ష నాయకుడు శ్రీ రామచంద్రారెడ్డి ఖండించారు. ఈ అరెస్టులు కవ్వింపు చర్య మాత్రమే కాక, అనవసరంగా జరిగినవని, ప్రజలపై వీటి ప్రభావం ఉండ గలదని ఆయన హెచ్చరించారు.

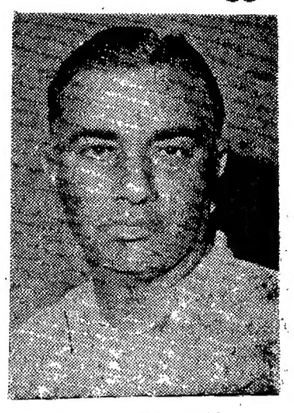

మూకల రామచంద్రారెడ్డి

రామచంద్రారెడ్డికి మరో 4 గురికి రోజులు ఖైదు

(ఆంధ్రపత్రిక ప్రతినిధి)

హైదరాబాదు, ఏప్రిల్ 27: శ్రీ నూకల రామచంద్రారెడ్డి, శ్రీ కె. రామచంద్రారెడ్డి శ్రీ జయాదారి, శ్రీ కేశవరాజు, శ్రీ సత్యనారాయణరెడ్డి గారలు ప్రభుత్వ నిషేధాజ్ఞలను ఉల్లంఘించి సత్యాగ్రహం చేసినందుకు నాల్గవ సిటీ మేజిస్ట్రేట్ అయిదేసి రోజుల చొప్పున విడి ఖయిదు విధించారు. మిగతా 26 మంది సత్యాగ్రహులను మళ్ళీ ఇలాంటి పని చేయవద్దని హెచ్చరించి వదిలి వేశారు.

అసలు పేరం పేరా, చేస్తే మళ్ళీ అలా చేయమని హామీ ఇస్తారా అని శ్రీ నూకల రామచంద్రారెడ్డిని మేజిస్ట్రేట్ అడగ్గా అలాంటి హామీ ఇవ్వమని శ్రీ రామచంద్రారెడ్డి అన్నారు.

చైనాకే ఉపగ్రహ ప్రయోగం: లోకసభ సభ్యుల ఆందోళన

ప్రభుత్వం ప్రకటన చేయాలని విజ్ఞప్తి: భారత్ ఓ అణ్వస్త్రాల తయారికి సభ్యుల సూచన

న్యూఢిల్లీ, ఏప్రిల్ 27:

చైనా ఒక కృత్రిమ ఉపగ్రహాన్ని విజయవంతంగా ప్రయోగించగలిగిందంటు లోక్‌సభ నేడు ఆందోళన వ్యక్తం చేసింది ఈ విషయమై ప్రభుత్వం ఒక ప్రకటన చేయాలని కోరింది.

మన రక్షణ వ్యవస్థపై దీని ప్రభావం ఉంటుంది అని చెప్పి, జనసంఘం నాయకుడు శ్రీ ఎ. బి. వాజపాయి సభ్యుల ఆందోళన పాలాంశాన్ని వెల్లడించారు.

శ్రీ హేమ్‌బారువ (పి. ఎస్. పి) ప్రసంగిస్తూ, చైనా అంతరిక్ష పరిశోధనాయుగంలో ప్రవేశించిందనీ, భారత ప్రభుత్వం మాత్రం దీనిపై ఇంకా ఎలాంటి వ్యాఖ్య చేయలేదని అన్నారు.

ఈ విషయంపై ప్రభుత్వం ఒక ప్రకటన చేయాలని ఆయన చేసిన సూచనను పి. ఎస్. పి. నాయకుడు శ్రీ ఎస్. ఎస్. ద్వివేదీ, స్వతంత్ర పార్టీ నాయకుడు శ్రీ ఎస్. టి. రంగా, శ్రీ రణధీర్‌సింగ్ (కాంగ్రెస్) తర్కణం బలపరిచారు.

ఇది చాలా ముఖ్యమైన విషయమని సభాపతి శ్రీ ఢిల్లాన్ అంగీకరించారు. ఈ విషయంపై తీర్మానం ప్రవేశపెట్టవలసిందని ఆయన సభ్యులను కోరారు.

శ్రీ రంగా మాట్లాడుతూ ప్రధాన సమస్యలపై ప్రభుత్వంనుంచి సభ్యులు ఒక ప్రకటనకోరే ఆధారం వున్న విషయం సభాపతి దృష్టికి తెచ్చారు

ఈ సమస్యపై ప్రభుత్వం ఒక ప్రకటన చేయాలని సభ వాంఛిస్తున్నదని శ్రీ ద్వివేది అన్నారు

సభాపతి: మీ కోర్కెను నేను ప్రభుత్వానికి తెలియజేస్తాను.

నేడు లోకసభలో రక్షణ శాఖ బడ్జెట్లపై జరిగిన చర్చ సందర్భంగా అంతరిక్ష ప్రయోగాలలో చైనా ప్రవేశం దానివల్ల దాని ప్రభావాన్ని గురించి ప్రధానంగా ప్రస్తావించబడింది.

హిమాచల ప్రదేశ్‌కు చెందిన కొత్త కాంగ్రెస్ సభ్యుడు శ్రీ ప్రేమ్‌చంద్ వర్మ మాట్లాడుతూ ఇతర సభ్యుల ఆందోళనతో ఏకీభవిస్తూ, ప్రభుత్వం అణ్వస్త్ర విధానాన్ని పునః పరిశీలించాలన్న జనసంఘ సభ్యుడు జనరల్ జైసింగ్ సూచనను సమర్థించారు.

భారత్ వెంటనే అణ్వస్త్రాలను తయారు చేయాలని జైసింగ్ స్పష్టంగా కోరారు.

రక్షణ శాఖ మాజీ ఉపమంత్రి శ్రీ డి. ఎస్. రాజు మాట్లాడుతూ, ఎంత చిన్న దేశమైనా అణ్వస్త్రాలు తయారు చేయగలదని స్పష్టం తెలియదు, అందువల్ల అలాంటి పరిస్థితిలో భారతదేశం ఏ విధంగా వ్యవహరించాలో పరిశీలించాలని అన్నారు.

సాయుధ దళాల ప్రధానాధికారి జనరల్ మానెకుషా, విమానదళం ఉప ప్రధానాధికారి ఎయిర్ మార్షల్ శివదేవ్‌సింగ్ ప్రత్యేక కుల నాయకులను కార్యక్రమాలను పరిశీలించారు.

ఇద్దరు కొత్త కాంగ్రెస్ సభ్యులతో సహా పెక్కుమంది సభ్యులు తాష్కెంట్ ప్రకటన అనంతరం భారత ఉపఖండంలో పొరియెట్ విధానం మార్పు పట్ల, భారత, పాకిస్తాన్‌ల మధ్య అవి చూపుతున్న విపత్తు, బ్రిటిష్ దళాల ఉపసంహరణ అనంతరం సింగపూర్ మలేషియా ప్రదేశంలో ప్రవేశానికి అది చేస్తున్న ప్రయత్నం పట్ల ఆందోళన వ్యక్తం చేశారు.

అణ్యస్త్రాలు సింగపూర్‌మలేషియా దేశాలలో ఉప సంహరణానంతరం ఏర్పడిన బ్రిటిష్ ఉప సంహరణానంతరం ఏర్పడిన ఖాళీని భర్తీ చేయడానికి చెస్తున్న ప్రయత్నాన్ని ప్రభుత్వం ప్రతిఘటించాలని వారు కోరారు.

నౌకాదళాన్ని విస్తరించాలని, ఈ రంగంలో పాకిస్తాన్ ప్రయత్నాలకు సమంగా జలాంతర్గాముల సంఖ్యను పెంచాలని ఒక సభ్యుడు కోరారు.

డాక్టర్ డి. ఎస్. రాజు మాట్లాడుతూ ఉపగ్రహ ప్రయోగంవల్ల చైనాకు ఖండాంతర క్షిపణులను ప్రయోగించే శక్తి కలదని సూచించబడుతున్నదన్నారు.

చైనా పెద్ద ఎత్తున సైన్యంపై దాడి జరపకపోవచ్చునని, దాని మిసైల్ ద్వారా ప్రధాన స్థావరాలను విధ్వంసం చేయవచ్చునని ఆయన అన్నారు

భారత్ ఇంకా పాంప్రదాయ సిద్ధమైన

(మిగతా 3 వ పేజీలో

రష్యాచే ఒకేసారి 8 ఉపగ్రహాల ప్రయోగం

మాస్కో, ఏప్రిల్ 27: శనివారంనాడు ఒక బూస్టర్ రాకెట్‌లో మానవులులేని ఎనిమిది ఉపగ్రహాలను ప్రయోగించినట్లు సోవియట్ యూనియన్ నేడు ప్రకటించింది.

ఈ ఎనిమిది ఉపగ్రహాలకు విశ్లేషణ కక్ష్యలను సన్నిహితంగా సంచరిస్తున్నవని టాస్ తెలియజేసింది.

ఇదివరలో ప్రకటించిన కార్యక్రమాన్ని అనుసరించి, వ్యోమపరిశోధనకు రూపొందించిన శాస్త్రీయ పరికరాలను యీ ఉపగ్రహాలు మోసుకుపోయినవని టాస్ పేర్కొన్నది.

చైనా తన ఉపగ్రహాన్ని ప్రయోగించిన మరుసటిరోజున ఈ బహుళ ప్రయోగం జరిగింది.

దక్షిణాది రాష్ట్రాలన్నింటికి ఒకే ధాన్యం మండలం ఏర్పాటు

రెండు మూడు నెలల్లోనే నిర్ణయం: గుడివాడ సభలో అనం సంజీవరెడ్డి ప్రకటన

గుడివాడ, ఏప్రిల్ 26: దక్షిణాదిరాష్ట్రాలన్నీ గోధుమవినియోగానికి ధాన్యం విషయంలో ఒకే మండలంగా చేయాలంటే రెండు మూడు మాసాలలో నిర్ణయం జరుగుతుందని యాంత్రాంత్రం జిల్లాపరిషత్ అధ్యక్షులు శ్రీ అనం సంజీవరెడ్డి తెలియజేశారు.

సభకు అధ్యక్షత వహించిన జిల్లాపరిషత్ అధ్యక్షులు శ్రీ పిన్నమనేని కోటేశ్వరరావు మాట్లాడుతూ, కృష్ణా, పశ్చిమగోదావరి జిల్లాలను ఒకే మండలంగా చేయబడినవి, గుంటూరు, నెల్లూరు జిల్లాలు వరికన్నా అక్కడ చేలు గిట్టుబాటుకుపోతున్నదని, కృష్ణాజిల్లా పోలిస్తే ధాన్యం మిల్లర్ల దగ్గరనుంచి ఆపరేటర్లవరకు కొనే విధానమేకి అనుమతి యిస్తుంటే పోటీలో రైతులవద్ద మిల్లర్లు ధాన్యమును కొనలేకపోతున్నారని, ఒకవేళ కొన్నా, రైతులు నమ్మకానికి డబ్బు యివ్వలేనప్పుడు మిల్లర్లు ఉన్నారని తెలియజేశారు. ఆంధ్రప్రదేశ్ వారు ప్రతి నాలుగు సంవత్సరాలు యిలాగుండే రూపాయలు ముట్టి పోతున్నాయని, కాని వరి పండించే కాస్తకూలికి ప్రీమియాన్ మొదలగు పరిశ్రమలకు ఉపయోగపడుతుంటే రైతులు నష్టపోతున్నారని, యిప్పటికే సర్వాధ్యక్షులు రైతులకు ఉండగా, వారల దాన్యం వస్తోంది. అలా వస్తే నష్టములలో రైతులు అన్నివిధాలా అప్పులు చేసి సాగుచేయడం వల్లా అమ్ముకోవాలో తక్కువధరకు తీసుకోగలిగి ఉన్నాడని అన్నారు. కాబట్టి రాష్ట్రమంతా ఒకే మండలంగా ప్రకటించవలసినదిగా కోరారు.

ఎం. ఎల్. ఏ. శ్రీ రోశయ్య మాట్లాడుతూ, రైతు సంక్షేమంగా సంక్షేమముగా ఉరికేటి రైస్‌మిల్లర్లు వుంటారని, కాల్పొరేషన్‌వారిని మార్కెట్టులోని ధాన్యం కొనేటట్లు చేయాలని, రైతు ఒకరకం పంట పండిస్తే, కాల్పొరేషన్‌వారు ఆ పంటధర యివ్వకుండా యింకోధర యిచ్చి రైతులను బాధపెడుతున్నారన్నారు. దేశం మొత్తంమీద ఒకే మండలం ఏర్పాటుచేసి ఎక్కడ తరుగు పంట ఉంటే అక్కడకు నిల్వవున్న ధాన్యమును తరలించాలని అన్నారు.

ఎం. ఎల్. ఏ. శ్రీ అప్పిరెడ్డి భాస్కరరావు మాట్లాడుతూ, ప్రైవేటు వ్యాపారస్థులు రైతులదగ్గరనుండి ధాన్యం తీసుకొని సరిఅయిన

మిగతా 5 వ పేజీలో

పొద్దుపాడకో నక్సలైట్ల దాడి: ఒకవ్యక్తి హత్య: లక్షన్నర ఆస్తి దోపిడి

గుడివాడ, ఏప్రిల్ 27: నిన్న రాత్రి సుమారు 1.30 గంటలకు గుడివాడకు 30 మైళ్ల దూరంలో వున్న కైకలూరు తాలూకా పెదిపాడువారి గ్రామంలో సుమారు 40 మంది వ్యక్తులు బరిసెలు, కత్తులు, రివాల్వర్లు, మొదలైన ఆయుధాలతో మావో జిందాబాద్, ధనికవర్గం నశించాలి. నేలా రోడ్డు బండి బయటకు రాకండి, అని చాటాలతో, వచ్చి ఆ గ్రామంలో ఉన్న భూస్వామి శ్రీ కురుగంటి అప్పయ్య శాస్త్రి ఇంట్లో దాడిచేసి సుమారు 1 లక్ష 20 వేల రూపాయల ఆస్తి దోచుకున్నారు. 10 మంది వ్యక్తులు లోపలికి వచ్చి, వరండాలో ఉన్న గుమాస్తాను బెదిరించారు.

ఇంటిలో పడుకున్న అప్పయ్యశాస్త్రి బయటమరాగా ముగ్గురు ఆయనవద్ద దాపున ఉండి, ఆయన భార్యవద్ద ఉన్న ఇనప్పెట్టె తాళములు తీసుకొని, సుమారు 50 వేల రూపాయలు, 40 వేల విలువచేసే బంగారపు నగలు, మూతులు వెండి, నిమిత్తం తీసుకొని వచ్చిన వెండి, బట్టలు, (సుమారు 50 వేలు) దోచుకున్నారు. దోచుకున్న తరువాత అప్పయ్యశాస్త్రిని హత్యచేయబోతుండగా, ఇంకా ఏమైనా సొమ్ము ఉంటే తీసుకొనవలసిందని ఏర్పాటు చేయమని, భార్య కొడుకుగారా నిర్లక్ష్యంగా శ్రీ శాస్త్రిని మావో జిందాబాద్, ధనికవర్గం నశించాలి అని నినాదాలతో 4,5 కత్తిపోటులు పొడిచారు. వీరిని ఆసుపత్రికి తీసుకు వెడుతుండగా మరణించారు. దోపిడీ కోదానికివచ్చినవారు, 25–30 సంవత్సరముల వయస్సు కలవారని, కళ్ళకు ముసుగులతోను, ప్యాంటు పర్సులు ధరించి ఉన్నారని తెలుస్తోంది. దొంగిలించిన వీరు పోతూ పోతూ ఆ గ్రామంలో ఉన్న పూరిళ్ళలో నిప్పుపెట్టారు. ఈ దారుణ హత్యవల్ల గ్రామంలో ప్రజలు భీతావహులై ఉన్నారు. 2 కత్తులు (కె. సి. డబ్లు. అనే ప్రింటు గలవి) వదిలి వెళ్లారు.

ఈ ప్రాంతంలో పర్యటన జరుపుతున్న ఆంధ్రప్రదేశ్ ఉప ముఖ్యమంత్రి శ్రీ జె. వి. నరసింగరావు ఆ గ్రామానికివెళ్లి పరామర్శించి ధైర్యం చెప్పారు. శ్రీ జె. వి. నరసింగరావు పత్రికా విలేఖరులతో మాట్లాడుతూ దుండగులను పట్టుకొనుటకు, గ్రామస్థుల

మిగతా 5 వ పేజీలో

కంబోడియాకు ఆయుధాల సప్లయి

అమెరికా చర్య: నాంఫెన్‌లో వెలడి

నాంఫెన్, ఏప్రిల్ 27:

కంబోడియాకు అమెరికన్ ఆయుధాలు సరఫరాలవుతున్నట్లు నేడిక్కడ మొదటివారిగా వెల్లడైంది.

అమెరికా విమానదళానికి చెందినవి 130 రకం విమానం మొకటి నేడు నాంఫెన్ విమానాశ్రయంలో దిగింది. కంబోడియా ఆధీనంలో విమానాశ్రయంమీదుగా తీవ్రమైన గస్తీ ఏర్పాటు చేయబడింది.

అమెరికా విమానంలో నుంచి పెద్ద పెద్ద బుట్టలను క్రిందికి దింపారు.

ముగ్గురు అమెరికన్ విమానదళం అధికారులు విమానం ప్రక్కన నిలబడి కంబోడియా అధికారులతో మాట్లాడుతున్నారు.

విమానంలో నుంచి దించిన బుట్టలను పక్కనున్న లుక్కులలోకి జాగ్రత్తగా ఎక్కించారు.

అమెరికా సైనిక విమానం నాంఫెన్ విమానాశ్రయంలో దిగినట్లు వెల్లడి కావడం ఇదే ప్రథమం. ఈ విమానం లక్షిణ వియత్నాంనుంచి వచ్చిందని పరిశీలకులు భావిస్తున్నారు.

విమానంలోనుంచి దించబడిన బుట్టలు రెండు డజన్లు వున్నవి. ఒక్కొక్కటి 9 అడుగుల పొడవు, ఆరు అడుగుల వెడల్పు కలిగి వున్నవి. విమానాశ్రయంలోకి రావడానికి ప్రయత్నించిన రాయిటర్ విలేకరిని గస్తీ దళాలు అడ్డగించి వెనుకకు పంపివేశారు. గత వారంలో కూడా పాలను విమానాలు అర్ధరాత్రివేళ నాంఫెన్ విమానాశ్రయంలోదిగాయి.

నక్సలైట్ దాడిలో పోలీసు అధికారి మృతి

కలకత్తా, ఏప్రిల్ 27— ఉత్తర కలకత్తాలోని కోసీపూర్ ప్రాంతంలో నక్సలైట్లు నేడు బాంబులతో జరిపిన దాడిఫలితంగా కోసీపూర్ పోలీస్టేషన్‌కు చెందిన ఒక అధికారి మరణించారు. వారిద్దరు గుర్తు అధికారులు స్పృహతప్పి విషమస్థితిలో ఆసుపత్రిలో చేర్చబడ్డారు.

నేలరోడు సంఘటనలో మొత్తం నలుగురు అధికారులు తీవ్రంగా గాయపడ్డారు. ఒక అధికారి ఎడమకాలు తునాతునకలయింది ఆయనే ఆ తర్వాత ఆసుపత్రిలో మరణించారు.

జాతీయ పతాకం దగ్ధం

కలకత్తాలో నక్సలైట్ల చర్య

కలకత్తా, ఏప్రిల్ 27: ఇక్కడ ప్రెసిడెన్సీ కళాశాలలోని ప్రిన్సిపాల్ గదిలో కొంత మంది నక్సలైట్లు నేడు భారత జాతీయ పతాకాన్ని తగలబెట్టారు.

నక్సలైట్లగుంపు ప్రిన్సిపాల్ గదిలో నానా భీభత్సం చేసినదని, ఫర్నిచర్‌ను తెలిపోసినదని, గోడగడియారాన్ని ధ్వంసం చేశారని, గోడల మీద మావో భావాలను వ్రాశారని కళాశాల అధికారులు చెప్పారు.

ఆ సమయంలో ప్రిన్సిపాల్ అక్కడ లేరు ఏ ఒక్కరు కూడా జోక్యం చేసుకోవే వీలు లేని వేగంతో దుర్వ్యవస్థకండ జరిగిందని ప్రిన్సిపాల్ చెప్పారు. కళాశాలలో పరీక్షలకు ఈ సంఘటన వల్ల ఏలాంటి అంతరాయం కలుగలేదు.

నక్సలైట్ పదురణ సంఘటనపై దాడి

15 మంది అరెస్టు: కలకత్తా – పోలీసుల చర్య

కలకత్తా, ఏప్రిల్ 27: బెంగాల్ పోలీసు అధికారులు, కలకత్తా పోలీసు అధికారులు కలసి నేడు దక్షిణ కలకత్తాలోని కొన్ని ప్రదేశాలలో సంఘటన జరిపి, 15 మంది నక్సలైట్లను గ్రహించడం కోసం నిర్బంధంలో పెట్టారు.

సీనియర్ పోలీసు అధికారి ఒకరు పి.టి.ఐ. విలేఖరితో మాట్లాడుతూ మిడ్నాపూర్ జిల్లాలోని చేజా ప్రాంతంలో హత్యలు, దోపిడీలు సందర్భంగా మిడ్నాపూర్ మేజిస్ట్రేటు దగ్గరనుంచి అందిన సమాచారం ప్రతిపక్షాన్ని ఈ నక్సలైట్లను పట్టుకోవడం జరుగుతోంది అన్నారు.

పోలీసులు నేడు దాడి జరిపిన కార్యాలయాలు భారత కమ్యూనిస్టుపార్టీ (మార్క్సిస్టు–లెనినిస్టు)కి చెందినవి.

ఇక్కడనుంచి కేంద్రం, లుక్‌లెట్ అనే పత్రికలు ప్రచురించబడుతున్నాయి.

దాడులలో పెక్కు ప్రచురణలను, చైనా నుంచి వచ్చిన సాహిత్య తోడు అనేక పత్రాలను పోలీసులు స్వాధీనం చేసుకున్నారు. ఇవన్నీ మూడు లారీలలో సరిపోయాయి.

ఆంధ్రప్రదేశ్ స్టేట్ రోడ్ ట్రాన్స్‌పోర్టు కార్పొరేషన్

టెండరు నోటీసు

ఈ క్రింది అయిటమ్‌లను సప్లయి చేయవలసి వల్లి టెండర్లను లిమిటెడ్ వర్టేజీ ఆఫీసరు, (జనరల్) ఎ.పి.ఎస్.ఆర్.టి.సి. సికింద్రాబాద్, హైదరాబాద్—20 వారికి, వారికి తెలియునట్లు పూరింపబడిన లేదీలోగా చేరునట్లు పంపగోరుచున్నాము.

వరుస నెంబరు	వివరములు	ముగింపు తేదీ
1.	వివిధ సైజులలో టేకు మోడాలు	14—5—1970
2.	వివిధ సైజులలో యాక్సిల్స్	15—5—1970

పూర్తి వివరములతోనూ భారీ టెండరు ఫారములు లిమిటెడ్ వర్టేజీ ఆఫీసర్ (జనరల్) వారినుండి ఆఫీసు పనివేళలలో అయిదు రూపాయల రు. 5/— వెంతయ లోకం లేక మనియార్డరుగా చెల్లించి పొందవచ్చును. టెండరు పత్రాలు పంపబడవు. టెండరు పత్రాలు ప్రతి రు. 10/0 చెల్లించవలెను. ఈ డబ్బు తిరుగు జమ యివ్వబడును. దానిలోపముగా లేక డిపాజిట్ (డ్రాఫ్ట్‌గా, మనిషిరాబాద్‌నందలి సి.టి.ఓ.కు ఆఫీసర్ (ఎ.పి.ఎస్.ఆర్.టి.సి.)వారికి చెల్లించబడునట్లుగాను, ప్రతిపాదనలకు జతపరచవలెను. అట్లు పంపని టెండర్లు గుర్తింపబడవు.

టెండర్లు వారికి తెలియునట్లు తెలియజేసిన లేదీలో (అనగా కడపటి కాలమునందు తెలియజేసిన లేదీలో) సా. 2—30 గంటలవరకు అందుకొనబడి, అదే దినము సా. 3 గంటలకు తెరువబడును.

మనిషిరాబాద్
హైదరాబాద్—20 (ఆం. ప్ర.) } జనరల్ మేనేజర్.

ఆంధ్రప్రదేశ్ ప్రభుత్వము

తుపాకులు మరియు మందుగుండు సామగ్రి వేలం అమ్మకము

సిటీ పోలీస్ హెడ్‌క్వార్టర్స్, పేట్ల బురుజు, హైదరాబాదు, ఆంధ్రప్రదేశ్‌నందు తేది 12—5—1970 [1970 మే నెల 12వ తేది] ఉ. 11 గంటలకు యీ క్రింద పేర్కొనబడిన తుపాకులు మరియు మందుగుండు సామగ్రి బహిరంగంగా వేలం వేయబడును.

[1]	22 ఆర్.ఎఫ్. కార్ట్రిడ్జ్	19,00,000 నెంబర్లు
[2]	వివిధరకములైన బోర్‌గల రైఫిల్స్	6 నెంబర్లు
[3]	పిర్‌గన్	1 నెంబరు
[4]	డి.బి.బి.ఎల్. తుపాకులు 12 బోర్	2 నెంబర్లు
[5]	డి.బి.బి.ఎల్. తుపాకులు 20 బోర్ & 410	2 నెంబర్లు
[6]	రైఫిల్ స్పైడర్	3 నెంబర్లు
[7]	ఎస్.బి.బి.ఎల్. తుపాకులు 12 బోర్	1 నెంబరు
[8]	సింగిల్ రివాల్వర్స్ 32 బోర్ ఒక్కొక్కటి	1 నెంబరు
[9]	ఎం.ఎల్. తుపాకులు	23 నెంబర్లు

పైన 1వ నెంబరునందు చూపబడిన. 22 కార్ట్రిడ్జ్ ఇండియన్ ఆర్డినెన్సు ఫ్యాక్టరీస్, అమ్యూనిషన్ ఫ్యాక్టరీ, కిర్కీ యందు తయారై యీ యూనిట్ నందు 1966—67 సంవత్సరము నందు అందుకొనబడి, అది మొదలు అదనపు సరకుగా నిల్వ యుంటూన్నవి. అవి యీ యూనిట్‌నందు మొదట అందుకొనబడినవిగా వున్నందున, క్రమంగా ఒరిజినల్ ప్యాకింగ్‌లోనే నిల్వయుంచబడియున్నవి.

పైన తెలుపబడిన తుపాకులు మరియు యితర ఆయుధములు స్వాధీనము చేసికొనబడినవి.

ఆర్మ్స్ మరియు అమ్యూనిషన్ వుంచుకొనుటకు అధికారము పొందియున్న ఆర్మ్స్ డీలర్లు మరియు లైసెన్సు హోల్డర్లు, మాత్రమే వారికి అనుమతి గల పరిమాణము వరకు పాట పాడుటకు అనుమతింపబడెదరు. ఈ వేలములో పాల్గొనదలచిన వర్తకులు ఎస్.ఇ.పి. దాఖలు చేయవలెను.

నిర్ణయింపబడిన ప్రభుత్వపు పాట మొత్తములతో పాట ప్రారంభింపబడును. 100 0.22 కార్ట్రిడ్జ్‌యొక్క ప్రారంభపు పాట మొత్తం రు. 7.90 ఇతర అయిటములకు ప్రారంభపు పాట మొత్తము, ఆయా సామగ్రియొక్క సర్వీస్, స్థితి వగైరాల మనువరించి, వేరు వేరు మొత్తములుగా నిర్ణయింపబడినది.

విజయము పొందిన పాటదారు లేక పాటదార్లు ఆదేదినము పూర్తి మొత్తం చెల్లించి సామగ్రిని తీసికొని పోలేని యెడల తమ పాట మొత్తములో 25% వెంటనే డిపాజిట్టు చేసి, మిగిలిన మొత్తమును వేలం పాట తేది మొదలు మూడువారములలోగా చెల్లించి, సామగ్రిని తీసికొనిపోవలెను. ఇట్లు నిర్ణయింపబడిన కాలవ్యవధి లోగా వారు మొత్తము చెల్లించి సామగ్రి తీసికొని పోనియెడల డిపాజిట్ చేసియున్న మొత్తము ప్రభుత్వమునకు జుత్తమై పోయి, సామగ్రి మరల వేలం చేయబడును.

ఈ విధముగా తమ సొమ్మును వదులుకొన్న పాటదారులకు, తుపాకులన్నై గాని మందుగుండునై గాని లేక వారు చెల్లించిన మొత్తం వాపస గాని యిచ్చి పాక్కు వుండదు. పనులువందున్న నిబంధనల ప్రకారం సేల్సుటాక్సు వసూలు చేయబడును.

ఏ కారణములను తెలుపక, డిప్యూటీ కమిషనర్ ఆఫ్ పోలీసు, హెడ్‌క్వార్టర్స్, దేనినైనా లేక అన్నింటినైనా పాక్షికంగా లేక పూర్తిగా పాటదార్లనగా లేక కాకున్నను, ఏ పాటదారు పాటనైనా నిరాకరించే హక్కు రిజర్వు చేసికొనియున్నారు.

ఎ. ఎస్. దయాన్, ఐ.పి.ఎస్.
డిప్యూటీ కమిషనర్ ఆఫ్ పోలీసు, హెడ్‌క్వార్టర్స్.

దక్షిణ రైల్వే

కొచ్చిన్ హార్బర్ టర్మినస్ మరియు బొంబాయి మధ్య వేసవి సెలవుల ప్రత్యేక రైళ్ళు.

కొచ్చిన్ హార్బర్ టర్మినస్ మరియు బొంబాయి వి. టి. ల మధ్య వేసవి శలవుల కారణముగా యేర్పడిన ప్రయాణికుల రద్దీ లోనగింపుటకై 1970 మేజూన్ నెలలో ఒక్కొక్క వైపునకు యేడు రైళ్ళ వంతున యిరువైపుల "కొచ్చిన్—బొంబాయి వేసవి స్పెషల్స్" అను పేరులో ఈ క్రింద వివరించిన ప్రకారం రైళ్ళు నడుపబడును.

బొంబాయి వి. టి. మండి బయలుదేరు రైళ్లు			కొచ్చిన్ హార్బర్ టర్మినస్ మండి బయలుదేరు రైళ్లు		
నెల	తేదీ	మొత్తం	తేదీ	మొత్తము	
మే 70	3, 10, 14, 17, 21, 24 & 31 తేదీలు	7	6, 13, 17, 20, 24, 27	6	
జూన్ 70	లేదు		3	1	
				7	

2. ఈ ప్రత్యేక రైళ్ల ప్రయాణ వేళల వివరములు ఈ క్రింద ప్రకారము వుండగలదు.

క్రిందికి	స్టేషన్	పైకి	
15—55 (1వ దినము)	పోక—బొంబాయి వి. టి.	రాక—13—00	(IIIవ దినము)
12—00	రాక—రాయపురం	పోక—16—30	
12—35	పోక "	రా —16—00	
15—25	రాక—గుంతకల్లు	పోక—11—40	
15—40	పోక "	రాక—11—25	
0—45	రాక—ఆర్కోణం	పోక— 2—25	
1—20	పోక "	రాక— 2—00	
11—40	రాక—కోయంబత్తూరు	పోక—15—40	
12—00	పోక "	రాక—15—30	(Iవ దినం)
20—05 (IIIవ దినం)	రాక—కొచ్చిన్ హార్బర్ టర్మినస్	పోక— 8—30	

3. ఈ ప్రత్యేక రైళ్లు బొంబాయి—కొచ్చిన్ మధ్య గల అన్ని కూడలి స్టేషనులందు, ముఖ్యమైన స్టేషనులందు విలాసము.

4. ఈ రైళ్లలో మొదటి మరియు మూడవ తరగతుల వసతులు, 2 టయర్ మరియు 3 టయర్ స్లీపింగ్ వసతితో పాటు యేర్పాటు చేయబడును. రిజర్వేషనులు ప్రస్తుతపు ఉత్తర్వుల ప్రకారము చేయబడును.

5. ఈ ప్రత్యేక రైళ్లలో డైనింగ్ కారు వుండదు. అయినప్పటికీన్నీ దారి మధ్యలో స్టేషనులందు కేటరింగ్ వసతులు కలిగించు రైళ్ళు తగిన యేర్పాట్లు చేయబడగలవు.

6. ఈ ప్రత్యేక రైళ్ల ప్రయాణములకు పెయిల్ / ఎక్స్‌ప్రెస్ రైళ్ల చార్జీలు వసూలు చేయబడును.

7. ఈ ప్రత్యేక రైళ్ల గార్డులవద్ద కంప్లైంట్ బుక్కులు వుపకరణములు లభించును.

8. ఈ ప్రత్యేక రైళ్ల వసతులను పోలి యాత్రికులలో మద్రాసు—పడమటి తీరము మరియు బొంబాయి స్టేషనుల మధ్య ప్రయాణీకులు వినియోగించుకొన కోరదగినవి.

9. ఇతర వివరములు, ఇంకేమైనా కావలసినయెడల, మద్రాసు సెంట్రల్, మద్రాసు సెంతకల్లు నందలి డివిజనల్ సూపరింటెండెంట్ల ఆఫీసులనందియు, మరియు ఈ ప్రత్యేక రైళ్ల కూర్పునుబట్టి స్టేషను మాస్టర్ల నందియు పొందవచ్చును.

మద్రాసు—3, 21-4-1970 } చీఫ్ ఆపరేటింగ్ సూపరింటెండెంటు.

ఉత్తరదేశ యాత్ర

11-5-70 నుండి 7-6-70 వరకు

టూరిస్టు కారులు బ్యాచులు ఏర్పాటు వాడనుంచి బయలుదేరుతుంది. పురి, కలకత్తా, పాట్నా, బెనారస్, గయ, అలహాబాద్, ఢిల్లీ, ఆగ్రా, జైపూర్, అజ్మీర్, ఉదయపూర్, ద్వారకు, బొంబాయి మీదుగా వస్తుంది.

శ్రీ కనకదుర్గా మల్లేశ్వర యాత్రా సర్వీసు

రాంగోపాల్ ఫర్నిచర్స్ విజయవాడ-1.

మీకు ఆనందాన్నిచ్చే పుస్తకాలు

1 తెల్లుకోడిగుడ్డు: మానవజీవితమంతా తోలుకు మీరుతిలు సుకోదగ్గ అనేక వందల అద్భుత విషయాలు. రూ 5-00
2 అద్భుతహస్తకళలు: మీరు నేర్చుకోవడానికి యితరులనుచూడ నవ్వించేటట్లు కొన్ని వందల నవ్వించే కళలు రూ 3-50.
3 జేబిపనులు: దిన్నపత్రికలకు సంబంధించిన పనులను ఎన్నో రకాల సరుకులు, సులభంగా చేసుకోవే విధానాలు రూ 3-50
4 మంత్రశక్తి: మీకోరికలు నెరవేర్చుకోవడానికి వివిధమంత్రాలు నాటి అద్భుత రహస్యాలు సాధనమార్గాలు. రూ 3-50.
5 జీవితరహస్యాలు: మీజాతకాన్ని మీరే స్వయంగా అనంద మయం చేసుకోవడానికి అనేక విద్యా మంత్రాలు రూ 3-50
6. యువతి: స్త్రీలకు సరిగా రియువతీయువకులు తెలుసు కోగోరిన అనేక అద్భుత మహిమల వివరాలు రూ 3-50
7. సంతానము: కామసుఖాలు అనుభవించుచూడ అవుసరం లేనప్పుడు గర్భధారణంగా అనుసల భమార్గాలు రూ 3-50.

పిట్టి గ్రంథ వ్రాయస్. యం.పి పోస్టు బుక్కుద్వారా దేశసేవ ప్రచురణలు, పటమాడు. 2., ఆంధ్రకు వ్రాస్తే మీకావలసినవి పి పి పోస్టుద్వారా సంపబడును.

సధ్యుల జాబితాలో పేర్లు చేర్చించుకోవలసినదిగా ప్రకటన

వి. ఆర్. కాలేజి & హైస్కూలు పూర్వ విద్యార్థుల నియోజక వర్గము

తేది 31—5—1970 నాటికి ముందుగా 21 యేండ్ల వయస్సు పూర్తి అయియుండుటా, కనీసము ఒక పూర్తి యేడాది కాలమైన విద్యార్థిగా వుండుటా తేది 31—5—1970 నాటికి కనీసము రెండు యేండ్ల వరకు పై విద్యాసంస్థలను వదలినట్టి వి. ఆర్. కాలేజి హైస్కూలు పూర్వ విద్యార్థులు మరి యే యితర విద్యాసంస్థలో పైన విద్యార్థులుగా లేకున్న యెడల నిర్ణీత పారములో దరఖాస్తు చేస్తూ తమ పేర్లను పూర్వ విద్యార్థుల పట్టికలో చేర్చించుకొనుటకు అర్హులు. ఇట్టివారు తమ దరఖాస్తులో పాటు తాము కడపట వదలిన వి. ఆర్. కాలేజి లేక వి. ఆర్. హైస్కూలు ప్రవేశపు రిజిస్టరుల నుండి ఒక సర్టిఫికెట్ ఎస్ట్రాక్టు పొంది దానిని మరియు వాటిలు లేనచో సర్టిఫికేటులన్నూ మరియు ఎడ్రెస్ ఆఫీసులో చెల్లించి పొందిన రు. 5/—ల రశీదు గాని లేక, మనియార్డరు ద్వారా కమిటీ కార్యదర్శికి యీ మొత్తము పంపిన రశీదు గాని, జతపరచి పంపవలెను.

దరఖాస్తు ఫారములు, పోటర్లకు మరియు అభ్యర్థులకు పుండవలసిన అర్హతల వివరములు ఎలెక్షన్ బైలాస్, మరియు ప్రస్తుతపు పోటర్ల యొక్క వివరణ అన్ని జాబితాలు. తేది 1—5—70 నుండి 31—5—70 వరకు, ఉ. 8 గంటల నుండి ఉ. 11 గంటల వరకు వదిలినము లన్నింటిలో కాలేజి ఆవరణములోని యెలెక్షన్ ఆఫీసు నందు పరుపగా 10 పైసలు, రు. 2 లకు అమ్మబడును.

దరఖాస్తు ఫారములు పోస్టు ద్వారా కూడా పంపబడును. అందుకై తగినంత పోస్టు స్టాంపులు స్వంత అడ్రసు గల కవరున్నూ, అదనంగా 10 పైసలు పోస్టేజి స్టాంపు జతపర్చి పంపిన వారికి పంపబడును.

ఎం. వి. శేషారెడ్డి, కార్యదర్శి.
వి. ఆర్. కాలేజి & హైస్కూల్ కమిటీ.
నెల్లూరు.

ఆంధ్ర సచిత్ర వారపత్రిక చదవండి

మొగల్తూరు పంచాయితీ సమితి

టెండరు నోటీసు

పశ్చిమ గోదావరిజిల్లా మొగల్తూరు పంచాయితీ సమితి దిగువ తెల్పిన పర్చేసరు పనులు చేయుటకుగాను 6-5-70 తేది మధ్యాహ్నం గం. 3-00ల వరకు సీల్డుచేసిన టెండర్లు పంచాయితీ సమితి కార్యనిర్వాహణ అధికారివారికి గాని, వారిచే అధికారముపొందిన మరి యొకరికిగాని స్వీకరింపబడును. అదేరోజు సాయంకాలం గం. 4-00లకు హాజరైన టెండరు దారుల సమక్షములో పనిరు టెండర్లు తెరువబడును.

టెండరుదార్లు ఆయా అంశములకు పేర్కొనగా తెలియపర్చబడిన ధరపాటు సొమ్ము పంచాయితీసమితిలో ఒకరు రూపాయలుగాగాని, రేట్ కాంట్రాక్టరులో మొగల్తూరు పంచాయితీ సమితి సాధారణ నిధులకు చలానా పూర్వముగాగాని చెల్లించి పనిరు రసీదులు ప్రతి టెండరులో జతపర్చవలెను.

ఏ టెండరు స్వీకరణ కారణము తెలియపర్చుకయే నిరాకరించు అధికారము మొగల్తూరు బ్లాకు అభివృద్ధి అధికారిగార్కి కలదు.

టెండరుదారు టెండరు అంగీకరించబడిన తేదినుండి 20 రోజులలోగా ఆయా అయిటములు సప్లయిచేయవలెను.

ఈ దిగువ పేర్కొనబడిన కొలతలలో టేకుతో తయారు చేయబడిన పర్చేసరు పనులు చేయవలెను.

వ. నెం	పర్చేసరు వివరములు	కొలతలు.
1.	ఆఫీసు టేబుల్సు (రెండు డ్రాయర్లు గలవి)	3'-0" × 1'-10" × 2'-6'
2.	కుర్చీలు (స్టాండర్డు గలవి)	
3.	నీటి బల్లలు	6'-0" × 1'-0"
4.	బెంచీలు పొడా	6'-0" × 1'-0" × 1'-4"
5.	బాడీ సెట్టు	2'-6" × 1'-0" × 1'-6"
6.	[illegible]	3'-6" × 2'-6"
7.	[illegible]	5'-8" × 3'-2" × 1'-4"

1 నుండి 7 వరకు ధరపాటు రూ. 1600/— (ఒక వెయ్యి ఆరువందల రూపాయిలు)

2. టేబుల్సు సీట్సు (అలాగు గలవి) 6" నుండి 4" డయామీటరుగలవి (ఇదులో e/s పర్చేసరు) టెండరు లంగీకరించిన తేదినుండి 20రోజులలోగా సదరు గడియారములు సప్లయి చేయవలెను.

ధరావత్తు రూ. 350/— (మూడువందల యాభై రూపాయిలు)

(సం) యస్. యంబిసిమన్నార్,
బ్లాకు అభివృద్ధి అధికారి, మొగల్తూరు.

తెపు రైటింగ్ పరీక్షా ఫలితాలు

హైదరాబాదు, ఏప్రిల్ 27: సికింద్రాబాదు ఏ ఫ్రిబ్రవరిలో జరిగిన హైయర్ టైపు రైటింగ్ లోయర్, హయ్యర్ పరీక్షలలో ఈ క్రింది విద్యార్థులు కృతార్థులైనారు. ఇందులో వ్యవసాయ విద్యార్థులు 13—5—70 నుండి 16—5—70 వరకు జరుగు ప్రాక్టికల్ పరీక్షలకు హాజరు కావలసి వున్నది. ఈ పరీక్షలలో తప్పిన విద్యార్థులు 5—5—70 లోగా లేట్ ఫీ లేకుండా పరీక్ష ఫీజులంపట్టి జూన్—జూలైలలో జరుగు పరీక్షలకు హాజరు కావచ్చును.

తెపు రైటింగ్ లోయర్ గ్రేడ్

సంకేతం: 1 3 5 7 8 11 12 15 17 18 19 20 21 23 26 27 28 30 32 33 36 38 40 43 45 46 48 49 51 55 58 60 67 69 70 72 77 79 80 82 83 85 86 91 94 95 96 99 100 01 02 03.

19777 78 79 80 81 82 83 84 86 90 91.

శ్రీకాకుళం: 106 07 09 32 34 35 36 37 39 40 42 44 48 50 56 59 66 67 68 71 72 75 76 202 05 06 12 27 30 36 39 41 43 44 76 77 78 81 83 94 96 97 99 311 24 28 32 34 35 56 81 82 1979 3.

విజయనగరం: 384 86 90 93 95 96 97 98 99 400 01 03 04 12 13 14 15 16 20 24 25 26 28 29 30 31 32 33 36 37 38 41 43 45 58 59 62 64 65 66 67 68 70 71 75 77 82 93 94 95 98 99 500 01 02 03 11 12 13 15 17 19 21 25 27 29 30 31 32 33 35 39 40 41 44 45 47 48 49 50 52 53 54 57 59 61 62 63 67 69 74 75 77 78 79 80 83 84 86 88 600 02 04 05 09 10 11 12 14 16 17 22 31 32 33 34 40 41 44 45 46 49 50 51 52 53 54 55 56 58 59 60 62 65 78 79 80 83 94 97 705 06 11 12 13 14 16 17 18 19 21 22 23 24 26 28 29 38 41 42 43 44 51 52 56 57 58 59 60 61 66 68 69 71 72 73 74 75 76 82 83 85 87 92 94 96 97 98 800 02 08 13 16 19 21 25 27 29 33 35 37 38 39 42 44 45 46 52 53 62 64 65 70 75 84 89 19085.

అనకాపల్లి: 904 05 07 08 09 10 12 15 23 27 29 33 44 45 46 47 48 49 52 54 56 63 64 65 66 76 78 79 80 81 84 86 92 97 99

1000 01 02 03 06 08 12 13 14 16 18 19 20 21 23 26 27 28 34 35 41 42 58 59 60 61 62 65 68 69 70 71 72 73 75 76 77 78 82 83 87 88 89 90 93 94 95 97 104 07 08 09 24 25 29 30 31 32 33 40 45 46 48 49 52 56 57 58 59 61 62 63 65 68 70 72 77 78 80 82 84 85 86

విశాఖపట్నం—1191 92 94 95 98 99 200 01 02 03 04 06 07 28 29 31 32 34 35 36 37 38 44 45 46 47 48 49 50 51 53 54 55 56 58 59 60 61 62 63 64 65 67 75 76 77 78 79 80 83 84 91 96 701 05 07 09 10 11 12 22 23 25 29 31 32 34 38 40 41 43 50 51 55 62 63 64 65 66 67 75 76 77 78 79 80 86 87 90 91 98 99 801 02 17 20 21 24 28 29 36 37 38 39 42 44 49 50 60 61 67 68 73 74 75 79 81 82 83 84 85 87 91 92 94 903 05 07 08 09 12 18 25 28 30 31 32 35 37 38 39 41 43 44 45 46 49 50 51 53 54 56 57 62 68 70 72 83 84 93 94 95 97 98

4000 03 05 07 08 10 11 12 13 18 19 20 21 23 31 33

రాజమండ్రి: 4043 46 49 50 51 52 64 65 74 75 76 77 80 81 88 93 94 95 96 97 99 100 01 02 03 04 05 06 08 10 11 12 13 14 15 16 19 20 21 22 23 25 26 28 33 34 35 37 38 44 45 50 51 53 55 56 62 63 73 75 77 78 79 82 86 87 90 91 93 94 97 98 99 203 04 06 09 10 11 12 13 14 15 17 18 21 22 23 38 56 58 59 60 61 62 63 64 67 69 71 73 74 75 76 77 79 80 81 82 89 90 92 93 95 97 301 06 08 17 20 21 22 34 39 55 56 57 59 61 62 63 64 65 75 77 78 79 80 84 85 90 91 407 08 10 16 21 23 27 28 34 36 37 38 39 41 45 48 49 51 53 71 73 78 79 80 83 85 86 87 93 96 97 501 09 12 20 21 22 23 26 27 29 30 31 32 34 37 44 46 52 54 55 56 57 58 62 64 65 66 67 71 72 73 94 98 99 600 08 09 14 22 23 24 25 26 27 29 30 31 39 40 41 42 44 46 55 57 61 62 65 69 71 76 95 97 98 99 702 03 05 06 07 21 25 26 27 28 29 30 34 37 39 43 44 46 48 51 52 54 61 64 68 77 78 86 812 13 14 15 20

పిఠాపురం: 4845 47 48 50 51 52 55 82 83 86 88 91 93 95 96 900 05 07 08 11 12 13 14 15 16 19 21 25 26 28 29 30 32 33 35 37 39 49 50 52 53 54 56 65 67 68 72 73 74 80 82 87 19843.

ఏలూరు: 4988 94 97

5001 02 07 10 19 24 25 29 30 34 42 43 44 46 47 48 49 51 53 66 67 71 72 74 75 80 86 88 91 96 103 19 20 21 24 28 29 30 51 53 55 57 59 62 68 71 74 94 97 201 04 20 23 27 32 37 38 75 78 92 93 302 03 05 12 50 53 61 62 70 88 89 94 95 97 98 409 12 16 19 22 23 25 27 28 29 33 42 54 56 58 60 69 70

5175 నెంబరు ఫలితం నిలిపివేయబడినది.

భీమవరం: 5525 26 28 29 30 43 44 49 63 65 68 75 79 94 95 97 600 03 04 06 07 08 09 11 12 13 16 33 35 38 41 42 43 45 46 49 50 52 55 73 74 76 77 78 79 81 82 83 701 04 05 11 15 16 21 23 24 34 36 37 38 39 40 42 44 51 52 53 55 72 78 79 81 85 87 88 91 93 94 806 12 18 23 27 28 30 41 43 45 49 50 52 53 56 60 61 62 63 64 65 93 95 900 02 04

పాలకొల్లు: 5607 08 14 28 32 41 42 43 44 45 53 80 82 85 96 97 99.

6001 03 08 15 17 19 22 26 28 29 32 36 37 38 39 41 46 57 58 59 63 64 65 68 70 83 86 89 90 92 101 03 12 15 16 17 23 29 30 31 32 39.

తణుకు: 6142 43 47 48 49 52 53 54 55 59 66 67 69 70 71 73 74 75 76 80 88 89 90 91 94 95 96 203 05 06 07 08 10 17 27 31 32 42 43 44 45 54 55 56 59 67 68 69 70 76 81 82 84 85 305 13 15 18 26 32 33 34 37 38 44 51 52 57.

తాడేపల్లిగూడెం: 6363 64 66 69 71 78 80 82 85 97 404 07 10 11 17 26 33 34 36 37 39 41 42 48 58 59 60 61 62 65 79 80 87 88 94 97 99 503 05 11 12 18 28 29 30 32 38 45 46 48 51 54 55 61 64 72 76 78 85 91 96 99 600 01 03 04 05 07 08 19 23 29 34 36 38 43.

నరసాపూర్: 6657 58 59 64 65 66 67 68 69 72 75 81 82 84 89 90 91 92 700 01 03 04 05 06 07 08 11 13 16 18 21 27 30 45 56 58 60 61 63 67 72 80 81 82 85 86 97 99 802 07 09 10 11 12 15 16 19 20 21 22 23 24.

మచిలీపట్నం: 6830 39 51 59 913 16 22 23 24 28 29 30 36 40 43 46 52 54 66 94 96

7000 01 07 08 09 10 మంచి 13 16 18 22 23 26 27 37 38 40 41 45 48 49 50 61 73 85 86 114 16 19 20 21 22 23 24 25 26 40 42 45 52 53 55 58 62 64 68 69 70 72 82 84 86 87 90 91 93 98 99 200 03 04 05 07 08 09 15 17 18 19 20 21 49 63 81 82 83 86 88 90 93 308 10 20 22 24 32 40 42 44 48 53 55 65 66 67 68 69 73 76 81 83 86 88 91 92 94 96 98 402 10 11 14 17 36 37 39 40 43 44 48 53 60 66 73 500 02 03 08 09 11 30 32 33 34 37 44 47

విజయవాడ: 7565 66 67 68 69 73 78 79 88 97 98 600 06 09 19 20 25 28 29 35 48 51 55 56 58 59 61 70 71 72 74 76 79 83 85 88 705 18 19 20 21 22 24 25 26 27 28 31 37 39 45 47 52 60 61 62 66 80 87 92 95 804 09 10 12 16 17 20 21 31 32 33 34 35 37 42 52 56 59 63 69 72 82 83 84 98 400 03 07 09 10 12 13 15 16 17 18 19 20 22 23 28 31 32 34 37 38 39 41 42 46 59 64 66 68 74 77 85 86 502 06 24 45 49 62 63 75 76 77 78 84 89.

బాపట్ల: 10603 04 05 07 09 10 12 13 14 16 17 18 19 20 21 22 23 24 25 29 30 37 44 50 52 55 60 61 65 69 71 73 74 78 79 80 82 86 88 92 93 96 97 99 700 01 02 06 07 08 09 10 11 14 19 20 21 22 23 24 25 26 27 35 36 39 41 42 43 44 46 51 52 55 56 57 65 66 68 69 70 72 73 19852.

తెనాలి: 10779 80 82 83 85 99 813 16 17 18 19 21 34 35 36 37 38 39 42 43 46 47 48 50 76 77 78 79 80 81 82 83 95 96 98 902 03 09 01 11 12 13 14 47 62 63 69 73 76 77 78 79 84 85 91 92 94

11000 01 02 03 04 06 09 10 11 12 14 19 22 29

మిగతా 4వ పేజీలో

ఆంధ్రప్రదేశ్ ప్రభుత్వము — ఇంటిగ్రేటెడ్ మిల్కు ప్రాజెక్టు

టెండరు నోటీసు

ఈ క్రింది అయిటములను కొనదలచిన వారినుండి యీ క్రింది సంతకముదారు తేది 14—5—1970 సా॥ 3 గంటల వరకు సీల్డు టెండర్లు కోరుచున్నారు.

వరుస నెం.	అయిటము వివరములు	టెండరు ఫారం నెం	కంట్రాక్టు కాలపరిమితి	ఫారములు ఇవ్వబడు తేది	టెండర్లు అందు కొనుటకు ఆఖరు తేది	టెండర్లు తెరువబడు తేది
1.	అల్యూమినియం ఫాయిల్ తుక్కు	రు. 5—15	ఒక యేడాది	27—4—70 నుండి 13—5—70 వరకు [ఆఫీసు వేళలందు]	14-5-70 సా॥ 3గంటలు	14-5-70 సా॥ 4 గంటలు
2.	స్కిమ్డ్ మిల్క్ పౌడర్ బాగా కాగితం సంచులు					
3.	స్కిమ్డ్ మిల్క్ పౌడర్ బాగా పాలిథీన్ సంచులు					

1. అల్యూమినియం ఫాయిల్ తుక్కు, నిబంధనలు మరియు ఉజ్జాయింపు పరిమాణములు తెలిసికొనదలచినవారు ప్లాంటు మేనేజరు, ఇంటిగ్రేటెడ్ మిల్క్ ప్రాజెక్టు, లాలాపేట, సికింద్రాబాద్‌వారి ఆఫీసునుండి తేది 27—4—70 నుండి 13—5—70 వరకు ఆఫీసు పని గంటలలో పని వేళలలో టెండరుఫారము ఖరీదు రు. 5-15 చెల్లించి పొందిన చలానాచూపి తెలుసుకొనవచ్చును. ఈ డబ్బును "124—కెపిటల్ బడ్జెట్ లేజర్ స్కీమ్స్ ఆఫ్ గవర్నమెంట్ [రీడింగ్ [డి] ఆదర్ మినరేలియస్ స్కీమ్స్]—కే. ఐ.ఎస్.పి IX—సెంట్రల్ ఆయుధ, ప్రొక్యూర్‌మెంట్, డిస్ట్రిబ్యూషన్ అండ్ ట్రాన్స్‌పోర్టు [6] డిపాక్ట్—రిటర్న్ అండ్ రికవరీస్ ఆన్ కేపిటల్ అకౌంట్—పేల్సు [ప్రీడ్] ఆఫ్ టెండరు ఫారమ్స్" అనే శీర్షికకు జమకట్టవలెను.

2. టెండరు కవరుపైన "టెండరు ఫార్ ది సర్వేస్ ఆఫ్ అల్యూమినియం ఫాయిల్ స్క్రాప్ వగైరా" అని వ్రాసి సంతకము అట్టు వ్రాయని టెండర్లు నిరాకరింపబడవచ్చును.

3. ఏ స్థితిలోకూడా టెండరు ఫారములు ఖరీదు తిరుగుజమరాదు మరియు ఈ ఫారములు యితరులకు బదిలీకూడదు.

4. పోస్టుద్వారా టెండరు డాకుమెంట్లు పొందుటకే టెండరుదార్లు తమ అభ్యర్థనతో తగినంత స్టాంపులు అంటించి తమ అడ్రసు వ్రాసియున్న కవరు తపాలా జతపర్చి పంపవలెను.

ప్లాంట్ మేనేజర్.

సోషలిస్టు సమాజ నిర్మాణానికి త్వరలోనే మరెన్నో మార్పులు

ముఖ్యమంత్రి వివరణ : రాయలసీమ అభివృద్ధికి ఈ ఏడాది రు. 4 కోట్లు కోరినట్లు అనంతపురంజిల్లా రాజకీయ సభలో వెల్లడి

(స్వకీయ విలేకరి) అనంతపురం, ఏప్రిల్ 27:

కాంగ్రెసు రెండుగా విడిపోవడమే దేశానికి క్షేమకరమనీ, కాలదోషం పట్టిన మతవాద విధానాలను అవలంబించే పార్టీకి మనుగడ లేదనీ, అది త్వరలోనే నశిస్తుందనీ రాష్ట్ర ముఖ్యమంత్రి శ్రీ బ్రహ్మానందరెడ్డి చెప్పారు.

అనంతపురం జిల్లా కొత్త కాంగ్రెసు రాజకీయ సభలకు ముఖ్యమంత్రి నిన్న సాయంత్రం ఇక్కడ ప్రారంభిస్తూ, కొత్త కాంగ్రెసుకు అనంతపురం జిల్లా ప్రజలు ఇచ్చిన ప్రోత్సాహానికి కృతజ్ఞత తెలియజేశారు. కొత్త కాంగ్రెసు జిల్లా రాజకీయ సభ జరగడం యిదే ప్రథమం.

ముఖ్యమంత్రి తమ ప్రసంగంలో ఇంకా ఇలా చెప్పారు: "దేశానికి వ్యక్తులుకాదుముఖ్యం. దేశం ఎదుర్కొంటున్న సమస్యల పట్ల చైతన్యవంతమైన వైఖరి ముఖ్యం.

1962 ఎన్నికలను ప్రస్తావించి "కాంగ్రెసు నాయకులు పోటీపోయిన సమయంలోను, నెహ్రూ మరణంతోను అధికారాన్ని తమ చేతులలో ఉంచుకోవాలని కొందరు నాయకులు భావించారు కాని కాంగ్రెస్‌లో అసంతృప్తి బాగా ఎక్కి చివరకు అది చీలిక వరకు తెచ్చింది. ఈ పరిస్థితిలో రాష్ట్రపతి ఎన్నిక చాలా స్వల్ప విషయం. ప్రధాని శ్రీమతి ఇందిరాగాంధి అనుసరిస్తున్న చైతన్యవంతమైన విధానాలు ప్రజలను ఎంతో ఆకర్షించాయి. ఆమె అనుసరిస్తున్న ఆర్థిక విధానం దేశానికి ఎంతో ప్రయోజనకరం. మన జాతి ప్రయాణం చేయవలసిన పథంలో బ్యాంకుల, జాతీయకరణ ఒక అడుగు మాత్రమే. ప్రతిభావంతమైన కాంగ్రెసు నాయకత్వంలో ఇంకా ఎన్నో మార్పులు వస్తాయి. సోషలిస్టు సమాజ వ్యవస్థ నిర్మాణం కావడం, సామ్యవాద మానవుని పరిస్థితి మెరుగు పడడం జరుగుతుంది.

బ్యాంకుల జాతీయకరణతో మామూలు రైతులు, చిన్న పరిశ్రమల యజమానులు పేర్కొన్నారు, ఇందువల్ల అనేక రంగాలలో ఉత్పత్తికి పెరగక తప్పదు. అందుచేత మన ఆర్థిక పరిస్థితిని మెరుగు పరచుకోవడానికీ, దేశం అభ్యుదయ పంథాలో నడవడానికి శ్రీమతి ఇందిరాగాంధిని బలపరచడం ప్రజలందరి కర్తవ్యం. ఇలాంటి విధానానికి బాధ్యులలో నేను కూడా ఒకనిగా ఉండడం నాకు గర్వకారణం. విశాఖలో ఉక్కు ఫ్యాక్టరీని, రామగుండంలో ఎరువుల ఫ్యాక్టరీని, అనేక ఇతర ప్రాజెక్టులను సాధించ గలిగినందుకు నేను ఎంతో సంతోషిస్తున్నాను.

రాయలసీమ అభివృద్ధికి రు. 4 కోటుకు విజ్ఞప్తి

"రాయలసీమ అభివృద్ధిబోర్డు ఎంతో గణనీయమైన పని చేసింది. ఇది నంత శుభకరమైన విషయం. వెనుకబడిన ప్రాంతాల నుంచి దుర్భిక్షాన్ని నిర్మూలించడంలో బోర్డు తన పాత్రను నిర్వహించ గలదనే దా విశ్వాసం. ఈ ఏడాది రు 4 కోట్లు కేటాయించవలసినదిగా కేంద్ర ప్రభుత్వాన్ని మేము కోరుతున్నాము. ఈ మొత్తం లభ్యం కాగలదనే ఆశిస్తున్నాం".

ఆప్పోన సంఘం అధ్యక్షుడు శ్రీ పి. వి. వాడకి స్వాగతోపన్యాసం యిస్తూ, రాయలసీమ అభివృద్ధికి రు 20 కోట్లు కేటాయించాలని కోరారు. అనంతపురంలో వైద్య, న్యాయ కళాశాలలను, హిందూపురంలో డయిరీ ఫ్యాక్టరీని, రాయలసీమలో ఒక భారీ పరిశ్రమను నెలకొల్పాలని కోరారు.

ప్రదేశ్ కాంగ్రెసు అధ్యక్షుడు శ్రీ నీలం సంజీవ రెడ్డి సభకు అధ్యక్షత వహిస్తూ, ఆంధ్రప్రదేశ్ సమైక్యంగానే ఉండాలనీ, విభజించబడరాదనీ అన్నారు. చిన్న రాష్ట్రాలు ఆర్థికాభివృద్ధి సాధనకు అవరోధం కాగలవన్నారు.

రెవిన్యూమంత్రి శ్రీ పి. తిమ్మారెడ్డి కూడా మాట్లాడారు. సభ ముగిసేసరికి రాత్రి బాగా ప్రొద్దుపోయింది.

నిన్న మధ్యాహ్నం జరిగిన కార్యకర్తల సభలో కూడా శ్రీ బ్రహ్మానందరెడ్డి మాట్లాడారు.

రాజకీయ మహాసభకు చెందిన నిషేధ నిర్ణయ సభలో శ్రీ బి. వి. గురుమూర్తి, శ్రీ గొట్టిపాటి సుబ్బారాయుడు మరణాలకు సంతాపాన్ని తెలుపుతూ తీర్మానం ఆమోదించారు. తుంగభద్రా ఎగువకాల్వ నుంచి నీటి పంపిణీలోపాలు సరిదిద్ది, అనంతపురం రైతులకు ప్రయోజనకరంగా యీ నీటిని పంచాలని ఒక తీర్మానంలో కోరారు. కేంద్రంలో శ్రీమతి గాంధీ, రాష్ట్రంలో శ్రీ బ్రహ్మానందరెడ్డిని సమర్థించవలసినదిగా యీ సభ విజ్ఞప్తి జేసింది.

ఉ. కొరియాలో అమెరికా గూఢచారి కాల్చివేత

హాంగ్‌కాంగ్, ఏప్రిల్ 27: ఉత్తర కొరియా సరిహద్దు రక్షకులు మీద ఒక అమెరికన్ సైనిక గూఢచారి [illegible] పంపారని గూఢచారి [illegible] సాధనాలను [illegible] తెలియచేస్తూ [illegible] తెలియజేసింది.

కాల్చివేయబడిన వ్యక్తి వివరాలు తెలియలేదు.

గత రెండు రోజులలో ఉత్తర కొరియాలో పంపివేయబడిన రెండవ అమెరికన్ గూఢచారి గతడని ఆ వార్తాసంస్థ తెలియజేసింది.

చెనా ఉపగ్రహ ప్రయోగం ప్రపంచ బలాబలాలలో మార్పు : వరిశీలకుల భావం

బోచుమ్, ఏప్రిల్ 27 : చైనా నిన్న ప్రయోగించిన ఉపగ్రహం పంపే సందేశాలను బోచుమ్‌లోని పరిశోధనా కేంద్రం నేడు కూడా సేకరిస్తున్నది.

లెనిన్ శతజయంతి సందర్భంగా చైనా తన ఉపగ్రహాన్ని ప్రయోగించడం పేర్కొనదగిన విశేషమని, ఈ ఎర్రవల్ల అంతర్జాతీయంగా రక్షణ వ్యూహంలో మార్పురాక తప్పదని, లుచు ఐక్యరాజ్య సమితి కూడా చైనా పట్టణగా చైనాని మార్చుకోవలసి వుంటుందని ఈ పరిశోధనా కేంద్రం డైరెక్టర్ హంజ కామిన్ స్కీ ఒక ప్రకటనలో పేర్కొన్నారు.

ఉత్తరకొరియా అభినందనలు

చైనా విజయవంతంగా రోదసిలోకి ఉపగ్రహాన్ని పంపినందుకు అభినందనలు తెలుపుతూ ఉత్తరకొరియా ప్రభుత్వం పెకింగ్‌కు లేఖ పంపింది.

అమెరికా వాయుకత్వానగల సామ్రాజ్యవాదులకు, వారి దురాక్రమణ విధానానికి చైనా ప్రయోగం గట్టి దెబ్బకొట్టిందని చైనా ప్రయోగం ప్రపంచవ్యాప్తంగా వున్న విముక్తి పోరాటాలకు ఉత్సాహం ఇవ్వగలదని ఉత్తర కొరియా తన లేఖలో అభినందించింది.

1957 లో రష్యా ప్రథమంగా పంపిన ఉపగ్రహంకంటే చైనా ప్రథమంగా నిన్న పంపిన ఉపగ్రహం రెట్టింపు బరువుతో కలదని 114 నిముషాల కొకసారి భూమిని చుట్టి వస్తున్నదని పేర్కొనబడింది.

చైనీయులచే లామా పథ భూటాన్ రాజు అనుమానం

థింపు, ఏప్రిల్ 27 : పంచన్‌లామాను చైనీయులు వధించి వుండవచ్చునని తాను భావిస్తున్నట్లు భూటాన్‌రాజు అన్నారు.

నేడిక్కడ జరిగిన పత్రికా గోష్ఠిలో విలేకరుల ప్రశ్నలకు ఆయన సమాధానమిస్తూ, పంచన్‌లామా చైనానుంచి తప్పించుకుని పోయినట్లు చైనీస్ వార్తలు వెలువడినవని, కాని దీన్నిబట్టి చైనీయులు ఆయనను చంపి వుంటారన్న అనుమానం కలుగుతున్నదని ఆయన పారిపోయివుంటే ఈసరికి ఎక్కడో ఒకచోట బయటపడివుండేవారని భూటాన్ రాజు చెప్పారు.

పంచన్‌లామాగమన భటాన్ ఎస్తే తగుసౌకర్యాలు కలిగించవలసిందిగా కొన్నాళ్ల క్రితం దలైలామా తనకు లేఖ వ్రాశారని కూడా ఆయన చెప్పారు.

పోలీసు సిబ్బందిపై నక్సలైటు దాడి

కోసి-ర్ ప్రాంతంలో సంఘటన

కలకత్తా, ఏప్రిల్ 27 : నేడు ఉత్తర కలకత్తాలోని కోసిపూర్ ప్రాంతంలో కొంత మంది సిక్సిలైట్లు బాంబులతో దాడి చేయగా పోలీస్ స్టేషన్ అధికారి సహా నలుగురు పోలీసులు తీవ్రంగా గాయపడ్డారు.

సిక్సిలైట్లు మొదటగా ప్రాంతంలో వున్న పైర్‌లెస్ వాన్‌పై బాంబులతో దాడి చేశారని పోలీసులు చెప్పారు.

కోసిపూర్ పోలీస్ స్టేషన్ అధికారి ఇతర సిబ్బంది కలిసి ఆ ప్రాంతానికి జీపులో వెడుతుండగా, సిక్సిలైట్లు బాంబులు విసరడంతో జీపులోని వారంతా తీవ్రంగా గాయపడ్డారు. గాయపడిన వారందరిని ఆసుపత్రికి తరలించారు. వారిలో ఒకరి పరిస్థితి ప్రమాదకరంగా ఉంది. జీపు కూడా బాగా దెబ్బతిన్నది. దుండగులు పారిపోయారు.

నిరుద్యోగ ఇంజనీర్ల ఆందోళన

బిహార్ ముఖ్యమంత్రి భవనం ఎదుట పోలీసుల లాఠీచార్జి

పాట్నా, ఏప్రిల్ 27 : ఉద్యోగాలు యివ్వాలనీ, లేదా నిరుద్యోగ భృత్యాన్నైనా యివ్వాలని కోరుతూ 50 మంది నిరుద్యోగులైన ఇంజనీర్లు నిన్న బీహార్ ముఖ్యమంత్రి శ్రీ దరోగాప్రసాద్‌రాయ్ నివాసభవనం ఎదుట ప్రదర్శనలు జరిపినప్పుడు పోలీసులు లాఠీలు ఝుళిపిస్తూ వారిని చెదరగొట్టవలసిన ప్రయత్నించగా పలువురికి గాయాలు తగిలాయి.

చైనా ఉపగ్రహం : లోక్‌సభ ఆందోళన

1 వ పేజీ తరువాయి

యుద్ధ సన్నాహాలలో పోరాడే అవసరం రాకపోవచ్చునన్న విషయం ప్రభుత్వం జాగ్రత్తగా గమనించాలని అయన అన్నారు. చైనా—పాకిస్తాన్‌లు గెరిల్లా పోరాటానికి ప్రాధాన్యత నివ్వవచ్చునని, భారత శాస్త్రవేత్తలు పరిహద్దులకు ఇందుకు అనుకూలమైనవని ఆయన చెప్పారు.

విమానాలను విమానాలతోను, టాంకులను టాంకులతోను ఎదుర్కొనే విధానం కూడా పంచదికాదని, అందుచేత బరత్ భూమినుంచిఆకాశానికిభూమినుంచిదూరప్రదేశాలకు ప్రయోగించే మిసైల్‌లను అభివృద్ధి చేయాలని ఆయన సూచించారు.

1962 లో మనల్ని మేల్కొల్పినందుకు చైనాను మనం అభినందించాలి. మనం ఇక ఎప్పుడూ ఉదాసీనత చూపబోమని మేము ఆశిస్తున్నాం అని ఆయన అన్నారు. ప్రస్తుతం వున్న శాంతి సుస్థిరమని ప్రభుత్వం భావిస్తే అదిపొరపడినట్టేనని ఆయన హెచ్చరించారు.

నల్గొండ జిల్లాలో అయకట్టు అభివృద్ధిలో ప్రపంచ రికార్డు

(ఆంధ్రపత్రిక ప్రతినిధి)

హైదరాబాదు, ఏప్రిల్ 27: నాగార్జునసాగర్ ఎడమ కాల్వ క్రింద ఎరి రెండవదశలు చాలా బాగున్నదనీ, మిర్యాలగూడ తాలూకాలలో పంట నిజంగా పుష్కలముగా ఉండగలదనీ నల్గొండ జిల్లా కలెక్టర్ యీ మధ్య నల్గొండలో పత్రికల వారితో మాట్లాడుతూ చెప్పారు.

నాగార్జునసాగర్ ఎడమ కాల్వ ఆయకట్టు మూడున్నర లక్షల ఎకరాలలోను ఒకటిన్నర లక్షల ఎకరాలు యిప్పటికే సాగు అయింది. ఈ రెండు తాలూకాలలోను ఎడమ కాల్వ పల్లం మూడున్నర లక్షల ఎకరాల భూమి సాగు అవుతుంది. లిఫ్ట్ ఇరిగేషన్ పథకాలలో 60 వేల ఎకరాల భూమి సాగు అవుతుంది. ఆయకట్టులో అభివృద్ధి తేడుగం ఇంత త్వరితగతి ప్రపంచంలో ఎక్కడా జరగలేదనీ, ఇది ప్రపంచ రికార్డు అనీ, యిటీవల ఇక్కడికి వచ్చిన ప్రపంచ బ్యాంకు అధికారులు చెప్పారనీ కలెక్టర్ తెలిపారు.

మిర్యాలగూడ తాలూకాలో నాన్నపురి వద్ద ఒక నమూనా లిఫ్ట్ ఇరిగేషన్ పథకాన్ని నిర్మించారనీ, దీని క్రింద ఆరు వేల ఎకరాల భూమి సాగు కాగలదనీ కలెక్టర్ శ్రీ గ్రూవర్ తెలిపారు.

రైతులకు యంత్ర పరికరాలతో సాగు చేయడంలో అధికమైన కలుగజేయడానికి [illegible] తాలూకాలు తీసుకు వెడుతున్నట్లు శ్రీ గ్రూవర్ చెప్పారు.

భువనగిరి, రామన్నపేట తాలూకాలలోను, నల్గొండ, దేవరకొండ తాలూకాలలో కొన్ని [illegible] తాలూకాలలోను మంచినీటి వెద్దడి ఉన్నదనీ, ప్రభుత్వం యిచ్చిన రెండు రిగ్‌లలో ఒక దానిని నల్గొండ సర్కిల్‌లోను, రెండవ దానిని భువనగిరి తాలూకాలోను నిలిపివుంచినట్టు తెలియజేశారు, దేవరకొండ తాలూకాకు మరో రిగ్ కోసం ప్రయత్నిస్తున్నామని ఆయన చెప్పారు. ఏనుగు గత 50 రోజులుగా చాలా బిరుసుగా పనిచేస్తున్నదన్నారు.

గ్రామీణ విద్యుదీకరణను గురించి కలెక్టర్ మాట్లాడుతూ, తెలంగాణా ప్రత్యేక అభివృద్ధి నిధులలో రు. 60 లక్షలు కేటాయించారని చెప్పారు. 1969 మార్చి నెలాఖరుకు నల్గొండ జిల్లాలో 196 గ్రామాలు, గత ఏడాదిలో 105 గ్రామాలు మొత్తం 301 గ్రామాలకు విద్యుత్ సరఫరా జరిగినట్లు చెప్పారు.

శ్రీరామపాదసాగర్ రోజున నల్గొండ పట్టణ మంతా మత కలహాలు చెలరేగాయని కొన్ని ఉర్దూ పత్రికలలో ప్రచురించబడిన వార్తను గురించి ప్రశ్నించగా, కలెక్టర్ దీనిని ఖండించి, అలాంటి సంఘటన ఏమీ జరుగలేదని చెప్పారు.

పోలీసు సూపరింటెండెంట్ శ్రీ ఎం. వి. భాస్కరరావు యీ సంఘటనను నివారిస్తూ, గట్టు పిల్లల మధ్య జెండాలు జరుగగా ఒకరు గాయపడ్డాడు, దీనిని స్థానికులు మత కలహాలా చిత్రిస్తున్నారని అన్నారు.

శాసనసభ్యులు శ్రీ శ్రీనివాసులు, శ్రీ రాఘవరెడ్డి, పరిషత్ అధ్యక్షుడు శ్రీ రామలింగారెడ్డి, జనసంఘం ఉపాధ్యక్షుడు శ్రీ చంద్రశేఖరరెడ్డి, డాక్టర్ జె. ఎం. ఖాన్, శ్రీ అబ్దుల్ లతీఫ్, మహమ్మద్ గౌసుద్దీన్ శ్రీ వెంకట రామారెడ్డి యీ సంఘటనను ఖండించి జిల్లాలో అన్ని మతాల వారు సఖ్యతతో ఉన్నారని పేర్కొన్నారు.

ఉపన్యాసం వద్దు

పోలీసుల కాపలా

బొంబాయి, ఏప్రిల్ 27 : నేటి మధ్యాహ్నం బొంబాయి పట్టణమంతటా శివాజీ పార్కులోని మహమ్మద్ అలీ రోడ్డుకు దూరంగా ఇద్దరు ప్రముఖులు పున్న ఒక హెలికాప్టర్ కూలిపోయింది. ఈ హెలికాప్టర్ ఖంబాటా పరిశోధనా సంస్థకు చెందినది.

ప్రయాణికులు—ఒక గిస్త్రీ, ఒక పురుషుడు—సమీపం నుంచి తీసి రక్షించారు.

హెలికాప్టర్ మరణించి పుంటాయని భావించడమైనది. భారత వాయుసేన లన్వేషణ జరుపుతున్నది.

శ్రీ వెంగళరావు కొత్త నివాసం

హైదరాబాద్, ఏప్రిల్ 27 : రాష్ట్ర హోంమంత్రి శ్రీ జలగం వెంగళరావు రెండు రోజుల క్రితం జేగంపేటలోని సభాపతి నివాసానికి తమ నివాసాన్ని మార్చారు. ఆయన ఇంటి టెలిఫోన్ నంబర్లు 36261, 36268.

సేతీ పకటన

1 వ పేజీ తరువాయి

నిర్ణయించిందని శ్రీ మొలహూ ప్రసాద్ పత్రికకు బహిరంగ శ్రీ సేతీ తెలిపారు.

దేశంలో బంగారం ఉత్పత్తి

1969—70 లో కోలార్, హట్టి బంగారం గనుల నుంచి బంగారం ఉత్పత్తి తగ్గిపోయినట్లు కనిపిస్తున్నదని, శ్రీ సేతీ ఒక పత్రికకు లిఖిత పూర్వకంగా యిచ్చిన జవాబులో తెలియజేశారు. 1969—70 లోని 11 మాసాలలో కోలారు గనులలో 19.79 లక్షల గ్రాముల బంగారం ఉత్పత్తి అయిందనీ, అంతకు క్రితం రెండు సంవత్సరాలలో 26.38 లక్షల గ్రాములు, 25.45 లక్షల గ్రాములు తయారైందని ఆయన చెప్పారు. 1969—70 లోని 11 మాసాలలో హట్టి గనులలో 7.99 లక్షల గ్రాముల బంగారం ఉత్పత్తి అయిందనీ, అంతకుముందు రెండు సంవత్సరాలలో 9.72 లక్షల గ్రాములు, 9.21 లక్షల గ్రాములు ఉత్పత్తి అయిందని ఆయన వివరించారు.

మెజారిటీ పార్టీ మధ్యంతర ఎన్నికలు కోరవచ్చునా?

రాజ్యాంగ పరిస్థితిపై గుజరాత్‌లో కాంగ్రెస్, ప్రతిపక్ష నాయకుల వాగ్వాదం

బరోడా, ఏప్రిల్ 27 : గుజరాత్‌లో మధ్యంతర ఎన్నికలకు శ్రీ మొరార్జీ దేశాయ్ చేసిన ప్రతిపాదన యిర్కడ రాజ్యాంగ విషయికమైన వివాదానికి దారితీసింది. కాంగ్రెస్ నాయకులు, ప్రతిపక్ష నాయకులు కూడా ఈ ప్రతిపాదన ఉచితానుచితాలపై తీవ్రంగా వాదోపవాదాలు సాగిస్తున్నారు.

మెజారిటీగల పార్టీ, రాష్ట్ర శాసనసభను రద్దుపరచవచ్చనీదిగా రాష్ట్ర గవర్నర్‌ను కోరి, కొత్తగా ఎన్నికలు జరపాలని కోరడాన్ని భారత రాజ్యాంగం అనుమతిస్తుందా అన్నదే వాదోపవాదాలకు ప్రతిపక్ష శాసనసభ్యులు శ్రీ హెచ్. ఎం. పటేల్, శ్రీచంద్రకాంత్ పరీఖ్ (స్వతంత్ర సభ్యులు), శ్రీ సనత్ మెహతా (పి. ఎస్. పి) వ్యక్తం చేశారు.

వ్యవస్థా కాంగ్రెస్ పార్లమెంట్ సభ్యులు శ్రీ అశోక్‌మెహతా, శ్రీ మనూభాయ్ పటేల్, బరోడా మేయర్ డాక్టర్ భాక్‌భాయ్ పటేల్ మధ్యంతర ఎన్నికల ప్రతిపాదనను గట్టిగా సమర్థించారు.

నగర కాంగ్రెస్ కార్యకర్తల మహాసభలో కూడా ఈ అంశంపై చైతన్యవంతమైన చర్చ సాగింది. ఈ మహాసభలో శ్రీ అశోక్‌మెహతా ప్రసంగించారు.

శ్రీ హెచ్. ఎం. పటేల్ పత్రికా విలేకరులతో మాట్లాడుతూ, రాష్ట్ర శాసనసభలో గుజరాత్ వ్యవస్థా కాంగ్రెస్‌కు మెజారిటీ వున్నదా అన్నది ప్రధాన ప్రశ్న అని అన్నారు. మధ్యంతర ఎన్నికలను గురించి సాగుతున్న ప్రసంగం అంతా మెజారిటీపట్ల వ్యవస్థా కాంగ్రెస్‌కే అనుమానాలున్నవని తెలియజేస్తున్న దన్నారు. బ్రిటన్‌లో ప్రధానికి మెజారిటీ మద్దతు వున్నప్పుడు, తాను కోరినప్పుడు కొత్త ఎన్నికలకు ఉత్తర్వు చేసే అధికారాన్ని బ్రిటిష్ రాజ్యాంగం ప్రధానికి యిచ్చిందనీ, కాని భారతరాజ్యాంగంలో అలాంటి ఏర్పాటు లేదనీ, ఆయన పేర్కొన్నారు.

శాసనసభ్యులు శ్రీ చంద్రకాంత్ పరీఖ్, శ్రీ సనత్ మెహతా ఆయన వాదాన్ని బలపర్చారు.

మధ్యంతర ఎన్నికలకు కాంగ్రెస్ కార్యకర్తల విజ్ఞప్తి

రాష్ట్రంలో కొత్త కాంగ్రెస్, స్వతంత్ర పార్టీలు సృష్టించిన పరిస్థితిని ఎదుర్కొనడానికి మధ్యంతర ఎన్నికలు జరగాలని, బరోడా నగరం, జిల్లా వ్యవస్థా కాంగ్రెస్ కార్యకర్తల మహాసభ నిన్న కోరింది.

పార్టీ ప్రయోజనాలు దృష్ట్యా జన సంఘం, స్వతంత్రపార్టీ, కమ్యూనిస్ట్‌పార్టీలతో ఎలాంటి పొత్తు పెట్టుకోబడదని, మహాసభ తన తీర్మానంలో వ్యవస్థా కాంగ్రెస్‌ను కోరింది.

వ్యవస్థా కాంగ్రెస్ పార్లమెంట్ సభ్యుడు శ్రీ అశోక్‌మెహతా, గుజరాత్, అర్థికమంత్రి శ్రీ జస్వంత్ మెహతా, గుజరాత్ పి. సి. సి. కార్యదర్శి శ్రీ బైలాభాయ్ పటేల్, పార్లమెంట్ సభ్యులు, శాసనసభ్యులు ఈ మహాసభకు హాజరైనారు.

రాజస్థాన్ శాసనసభకు ఉప ఎన్నికలు

జైపూర్, ఏప్రిల్ 27— రాజస్థాన్ శాసనసభకు నసీరాబాద్ నుంచి జరిగిన ఉప ఎన్నికలో కొత్త కాంగ్రెస్ అభ్యర్థి శ్రీ శంకర్‌సింగ్ గెలుపొందారు.

టాంకు నియోజకవర్గంనుంచి రాష్ట్ర శాసనసభకు జరిగిన ఉప ఎన్నికలో కొత్త కాంగ్రెస్ అభ్యర్థి శ్రీ సురేంద్ర వ్యాస్ గెలుపొందాడు. శ్రీ వ్యాస్ రాజస్థాన్ అంతరంగిక వ్యవహారాల శాఖా మంత్రి శ్రీ దామోదరలాల్ వ్యాస్ కుమారుడు.

గంటల పంచాంగం

శ్రీ సిద్ధారణనామ సం. చైత్ర బ. పంచమి
1970 సం. ఏప్రిల్ 28 మంగళవారం
మంగ. పంచమి: వ 11.51, ఉత్తరాషాఢ. వ. 3,4, వర్జ్యం: సా. 6.50 మొదలు 8.21 వరకు.

1970 సం. ఏప్రిల్ 29, బుధవారం
బుధ. అష్టమి: వ. 9.44, శ్రవణం: వ. 1.42, వర్జ్యం: సా 5.28 మొదలు 6.58 వరకు.

ఆంధ్రపత్రిక

ఒరులేయవి యొనరించిన
పరవర యాస్పదియవిన తన మనంబునకగు దా
నొరులకు నవి సేయ దలువికి
పరధనపరవనిత పరవని ధర్మపథుడౌట కిన్నెస్
(మహాభారతమను)

శ్రీ సిద్ధారణనామ సం. చైత్ర బ. పంచమి
మంగళవారం.

పంచ బ్యాంకు ప్రాజెక్టు సహాయం

—:o:—

భారత దేశంలో ప్రభుత్వ రంగంలో ఒక పెద్ద ప్రాజెక్టుకు అవసరమైన సహాయం చేయడానికి ప్రపంచబ్యాంకు సంసిద్ధతను వ్యక్తంచేస్తూ ఉన్నట్లు ఇప్పుడు ఆ బ్యాంకు తాలూకు అధికార వర్గాల ద్వారా ఒక వార్త వచ్చింది. ఈ ప్రాజెక్టు ఎటువంటిదిగా ఉండాలో భారత దేశమే నిర్ణయించుకోవచ్చు. అయితే అది అభివృద్ధి ప్రణాళికలో ప్రాధాన్య రంగానికి చెందినదై ఉండాలని మాత్రం ఆ బ్యాంకు అధికారులు భావిస్తున్నట్లు తోస్తున్నది. ఎరువుల ఉత్పత్తి ఉక్కు ఉత్పత్తి అటువంటి ప్రాధాన్య రంగానికి సంబంధించినటువంటిది కనుక ఆ రెండు రంగాలకు సంబంధించి ఏదో ఒకదానికి ఆ పెద్ద ప్రాజెక్టును భారతదేశం ఎన్నిక చేసుకోవచ్చునని గూడా ఆ అధికార వర్గాలవారు చెబుతున్నదాన్ని బట్టి విదితం అవుతున్నది.

ప్రపంచ బ్యాంకు వారు ఈ విధమైన ఆలోచనకు రావడం ఎంతైనా సంతోషించదగిన విషయం పూర్వం అయితే ఈ బ్యాంకు వారు ప్రైవేటు రంగం పట్లనే ఎక్కువ అనుకూల్యాన్ని ప్రదర్శిస్తూ వుండేవారు అట్లా అని ప్రభుత్వరంగం కార్యక్రమాలకు సహాయం చేయలేదని కాదు. మన దేశంలో రైల్వేల అభివృద్ధికి ఆ బ్యాంకు వారు తగు సహాయం సమకూర్చి ఉన్నారు అయితే ఇట్లా ఉక్కు కర్మాగారాలకు, ఎరువుల కర్మాగారాలకు సహాయం చేస్తామంటూ ముందుకు రాలేదు ఇప్పుడు వస్తున్నారూ అంటే ఆ బ్యాంకు వారి వైఖరిలో కొంత మార్పు వచ్చిందనే అర్థం చేసుకోవలసి ఉంటుంది.

నిజానికి శ్రీ మెక్‌నమారా ప్రపంచ బ్యాంకు అధ్యక్షులైన దగ్గర నుండీ ఆ బ్యాంకు ఆలోచనలలో, వైఖరులలో కొంత మార్పు వస్తున్నట్లు చెప్పవలసి ఉంది. వర్ధమాన దేశాలలో ప్రపంచ బ్యాంకు యొక్క ప్రతిష్టను ఇనుమడింపచేయాలని ఆ దేశాల అభివృద్ధికృషిలో ప్రపంచ బ్యాంకు కీలకపాత్ర నిర్వహించాలని ఆయన భావిస్తూ వస్తున్నట్లు చెప్పడానికి ఆధారాలు ఉన్నాయి మరి వర్ధమాన దేశాలలో ఆ రకమైన పాత్రను నిర్వహించాలి అంటే ఇప్పటి పరిస్థితులలో ఇప్పుడు ఆ బ్యాంకు తలపెట్టినట్లు చెప్పబడుతున్న పద్ధతిలో కూడా వ్యవహరించవలసిన అవసరం ఉన్నది.

మరీ ప్రపంచ బ్యాంకు యొక్క ఈ ఉత్సాహం వెనుక యింలో భారత ప్రభుత్వం ఏ విధంగా వ్యవహరిస్తున్నదీ ఇంకా అధికారికత్వా తెలియరావడంలేదు. కాని ఆ బ్యాంకు వర్గాలవారు చెబుతున్నట్లు తెలుస్తున్నదాన్నిబట్టి ఈ వ్యవహారంలో భారత దేశం ఇంతవరకు తగిన ఉత్సాహాన్నిగాని, ఆసక్తినిగాని ప్రదర్శిస్తున్నట్లు కనిపించదు ఒక స్పష్టమైన ప్రతిపాదనను పంపవలసిందని బ్యాంకువారు భారత ప్రభుత్వం వారిని కోరారని, వారినుంచి ఇంతవరకు సమాధానం లేదని. ఆ బ్యాంకు వర్గాలవారు అంటున్నట్లు చెప్పబడుతున్నది.

ఇందుకు కారణం ఏమై ఉంటుంది? ఈ ప్రాజెక్టు సహాయ సంకల్పాన్ని గురించి వచ్చిన వార్తలను చూస్తే ఆ బ్యాంకు పెద్ద కొండలు మునిగే మరుతు లేమి పిడుతున్నట్లు గోచరించదు బ్యాంకుల జాతీయం వ్యవహారం విషయంలో వారికి ఏమైనా ఇరకాటాలు అవీ ఉన్నాయా అంటే అటువంటివి ఏమీ ఉన్నట్లు గోచరించదు. ప్రపంచ బ్యాంకు అధ్యక్షుడు స్వయంగా తమకు ఏ రకమైన ప్రతికూల భావము లేదని వారి నట్లు చెప్పబడుతున్నది అటువంటి సందర్భంలో ఈ ప్రాజెక్టు మాలిక దేనికి? దేశంలో ప్రభుత్వ రంగ స్థితిచూస్తే అది ఒక పద్ధతిగా ఉంది ప్రభుత్వ రంగం సంస్థల వ్యవహారం పరిశీలించిన పార్లమెంటరీ సంఘం వారు లోక్‌సభకు సమర్పించిన నివేదికను చూస్తే ఆ రంగం సంగతి ఎట్లా ఉన్నదీ తెలుస్తున్నది. కొంత మంది కొత్త కాంగ్రెస్ వారు ఆ రంగాన్ని గురించి వెనుకవేసుకు వస్తే రావచ్చు అది వేరే విషయం అంత మాత్రంచేత అక్కడ వస్తు నిష్టమైన కన్పిస్తున్న పరిస్థితులు అమాంతం మారిపోవు అయినా ప్రపంచ బ్యాంకువారు ముందుకు వచ్చి మేము ఆ ప్రభుత్వ రంగంలో ఒక పెద్ద ప్రాజెక్టు పెడతాము అంటున్నారు నాలుగవ ప్రణాళికకు విదేశాల నుంచి ఏమాత్రంగా సహాయం లభిస్తుందో సరిగ్గా తెలియని సందర్భంలో ఇటువంటి ప్రతిపాదన ఉన్నప్పుడు ఏమిచేయాలి? పైగా ప్రపంచ బ్యాంకువంటి సంస్థ ఇటువంటి పనికి పూనుకొన్నప్పుడు సంభవం అయ్యే లాభాలు కొన్ని ఉంటాయి ముఖ్యంగా ఖర్చు తలకు మించి పోకుండా చూచుకోవడం ఎట్లాగో తెలియవచ్చు కొన్ని దేశాలతో పెట్టుకొన్న వ్యవహారాలలో ఈ ఖర్చు అదనంగా పెరిగిపోతూ వుండటం గోచరిస్తున్నది అందువల్ల కూడా ఈ ప్రతిపాదన కాలంలో బహిర్గతం అయినదని దానిని గురించి భారత ప్రభుత్వం తమ అభిప్రాయాన్ని చెప్పవలసి ఉంటుందని వేరుగా చెప్పవలసిన పని లేదు

వ్యాఫిల్డ్, ఏప్రిల్ 27: భారత్-ఫ్రాన్స్ దేశాలమధ్యగల వాణిజ్యపు ఒప్పందాన్ని మరో సంవత్సరం అనగా యీ సంవత్సరం 31వ తేదీవరకు పొడిగించారు.

ఈ నెలారంభంలో పారిస్‌లో జరిగిన భారత ఫ్రాన్స్ ఆర్థిక సంఘం 3 రోజుల సమావేశంఫలితంగా యీ అంగీకారంకుదిరింది.

ఒప్పందం పొడిగింపు గూర్చిన అంగీకార పత్రంపై ఫ్రాన్స్‌లో భారత రాయబారి శ్రీ ద్వారకానాథ్‌చటర్జీ, ఫ్రాన్స్ విదేశాంగ శాఖ అధికారి శ్రీ క్రిస్టియన్ అముకా సంతకాలు చేశారు.

టైపు రైటింగు పరీక్షా ఫలితాలు

(2 వ పేజి తరువాయి)

30 38 40 41 42 53 66 68 69 70 71 83 86 87 90 91 92 102 03 04 05 06 09 10 14 15 16 17 18 21 22 23 29 30 33 34 35 38 40 55 56 57 60 63 71 75 82 89 93 96 97 206 11 12 14 15 16 19 21 22 23 25 26 33 42 45 47 51 56 58 59 97 300 06 07 08 10 11 15 20 21 25 26 27 28 29 33 34 37 38 43 45 46 56 60 61 64 67 70 73 76 78 400 04 10 11 14 17 18 19 23 26 27 39 40 41 42 49 64 65 66 67 68 69 71 72 83 85 95 96 97 98 99 500 01 03 08 09 13 14 25 42 67 68 69 73 74 75 80 84 85 86 601 03 04 06 07 08 09 14 20 21 23 26 28 29 30 31 32 33 34 35 36 42 44 71 80 81 85 87 88 91 96 700 02 03 06 09 10 11 12 13 14 15 16 23 24 25 26 28 32 34 35 58 61.

నరసాపురపేట: 11786 803 05 08 11 12 14 16 17 21 22 24 27 28 31 33 40 44 45 46 49 50 52 58 63 67 69 70 72 74 81 84 85 89 94 95 97 98 905 07 08 10 13 20 21 27 43 48 53 59 61 63 67 68 79 81 83 87 90 93

12005 06 07 11 14 15 16 18 20 21 26 31 32 34 35 42 43 44 45 47 48 50 52 53 54 55 62 70 73 79 80 83 85 87 88 92 97 99 101 13 14 16 17 19 25 35 36 37 38 48.

ఒంగోలు: 12161 69 72 86 88 90 91 92 93 95 97 201 03 04 05 11 13 14 15 18 19 20 33 34 45 47 49 51 53 56 79 80 81 82 86 89 93 94 97 98 99 301 02 03 04 05 15 17 20 22 25 27 35 37 38 39 43 44 45 48 49 50 51 54 55 57 58 60 61 62 63 65 69 70 72 73 95 96 415

పీలేరు: 12418 20 28 30 32 33 38 39 41 42 43 46 47 48 51 53 54 55 57 59 60 70 82 90 92 93 95 99 506 07 08 09 11 13 14 19 20 21 23 24 25 31 32 33 34 45 46 48 49 51 53 54 55 56 57 58 59 60 61 62 72 74 75 77 82 87 93 94 95 97 98 611 12 13 16 17 18 33 34 35 36 37 38 47 55 56 57 59 62 64 65 66 70 71 85 87.

రేపల్లె: 12694 96 97 700 12 14 15 17 19 21 22 23 24 28 30 32 48 50 51 52 58 59 63 67 69 72 73 74 78 80 83 91 99 816 17 19 24 26 38 42 46 48 49 50 51.

పొన్నూరు: 12854 55 56 57 59 68 69 72 77 78 79 81 92 93 94 901 03 04 09 10 11 12 13 17 18 19 20 26 27 37 38 40 45 46 48 49 52 58 59 67 68 69 71 72 73.

నెల్లూరు: 12991 95 96 97 13000 06 15 19 20 21 22 26 38 41 42 46 49 51 52 53 55 57 58 69 70 71 75 76 88 89 90 92 93 94 95 97 98 100 02 04 05 07 08 09 10 13 14 15 16 17 32 33 34 39 40 41 67 68 69 80 81 83 85 87 88 89 90 91 92 93 94 95 96 200 09 10 11 12 13 24 27 28 30 35 38 39 40 41 44 46 48 54 57 61 66 67 74 76 78 79 84 85 88 89 92 93 95 96 97 98 99 315 16 19 20 21 22 24 25 26 27 28 31 37 38 43

47 52 54 56 62 66 68 75 77 89 90 91 92 93 94 99 97 407 11 12 25 26 29 30 37 38 42 44 45 47 49 56 57 59 66 70 72 74 75 76 77 78 80 81 85 93 98 506 22

కర్నూలు: 13527 33 34 35 36 40 41 43 44 49 51 53 62 69 70 72 74 76 78 84 87 611 12 13 21 35 49 53 54 55 56 57 59 62 64 65 71 72 76 77 79 81 86 90 91 92 95 96 701 02 03 06 10 11 16 17 18 20 21 25 26 28 30 31 46 48 49 50 51 52 54 55 56 62 64 66 67 68 69 70 71 72 73 74 75 76 77 79 81 98 802 03 07 11 13 21 22 31 32 38 39 40 47 50 53 72 73 75 76 90

నంద్యాల: 13911 14 28 29 30 31 32 34 35 40 41 43 61 63 64 69 70 76 79 80 88 97 98 99

14011 13 14 15 16 17 28 30 31 38 42 43

హైదరాబాదు: 15639 45 50 51 54 56 57 58 59 68 71 73 80 88 90 91 99 700 02 03 05 16 17 20 22 23 26 30 32 33 35 36 40 43 62 69 79 81 83 94 803 12 21 28 49 56 62 67 70 71 72 73 75 77 78 82 83 84 905 09 10 14 27 35 37 39 55 57 58 63 74 76 78 81 82 85 86 90 92 93 94 96 97 99.

16000 23 24 28 32 52 56 61 62 66 68 81 91 95 108 19 27 33 56 59 60 64 67 68 69 72 74 76 79 83 86 87 95 99 201 04 05 06 09 14 15 16 17 19 25 26 37 41 42 47 49 63 65 66 68 71 76 81 88 307 13 18 19 22 25 31 49 52 53 55 62 74 81 86 87 91 98 99 402 09 11 14 15 25 32 34 38 40 41 44 46 48 51 52 55 56 58 60 61 83 94 95 508 10 19 20 40 42 55 63 66 68 85 90 93 94 95 98 625 45 46 51 65 69 70 73 75 76 91 94 707 13 14 15 16 18 21 26 35 37 39 40 41 42 43 44 46 53 54 55 60 61 66 69 70 75 78 80 83 87 88 90 91 92 94 95 97 801 02 05 06 28 36 55 65 67 76 81 82 87 97 98 908 11 12 13 16 18 28 31 49 50 58 63 64 65 72 85.

17009 16 23 28 34 35 47 49 60 64 65 70 79 81 83 85 89 90 100 01 06 11 12 13 14 16 17 18 20 33 42 43 44 45 74 84 85 94 201 07 09 10 16 21 22 25 26 27 28 30 31 34 41 49 63 65 69 81 85 87 88 97 99 302 04 11 13 15 16 23 27 38 39 43 51 54 55 56 58 59 61 63 64 65 67 70 72 74 76 79 89 93 97 401 03 24 29 32 34 39 40 49 57 62 64 66 71 72 75 79 80 83 93 94 96 98 99 510 16 17 20 28 29 33 35 36 39 43 45 56 62 67 74 75 76 84 86 91 92 93 94 95 97 600 05 09 19 27 28 29 30 52 53 54 64 67 78 86 90 94 701 04 16 17 21 32 33 37 38 40 41 43 44 45 46 47 55 56 60 70 75 78 79 94 820 21 23 26 54 61 965 67 77

19905 34 45 47 48 49 53.

సికింద్రాబాద్: 18011 13 17 23 24 30 31 32 33 43 46 49 52 56 59 77 79 84 85 93 97 101 03 11 13 19 26 40 53 63 65 73 76 78 84 90 207 16 22 24 29 33 40 44 46 51 54 59 65 68 71 90 92 94 97 302 04 20 32 35 41 43 44 49 55 56 58 62 65 69 71 72 73 74 77 78 79 81 89 93 95 96 97 400 05 10 11 14 16 19 21 23 24 26 27 28 32 45 53 54 59 63 69 71 83 86 89 90 96 98 500 01 08 14 19 20 39 41 61 70 71 72 73 83 84 90 93 97 98 99 605 21 29 30 32 33 35 40 43 50 52 54 69 71 74 76 79 81 82 83 84 87 89 750 51 57 63 66

1986 3 962 71 72.

వరంగల్: 18767 77 80 85 88 95 98 99 800 01 02 12 14 17 19 21 22 24 30 33 42 44 47 53 54 56 58 64 67 68 76 86 90 97 901 09 13 15 21 22 26 28 29 31 32 33 37 39 40 48 49 62 63 67 70 73 76 78 79 81 82 93.

19004 05 06 10 13 14 16 18 19 20 21 23.

నిజామాబాద్: 19074 79 80 90 95 98 99 125 26 28 31 33 36 43 45 49 52 54 55 56 71 868—ఎ.

కరీంనగర్: 19181 88 90 91 98 204 19 24 30 33 39 51 54 63 64 65 66 68 75 77 79 84 90 91 94 301 03 11 15 16 19 20 22 23 60 61 64 67 76.

జమ్మి: 19387 94.

మహబూబ్‌నగర్: 19414 17 53 55 61 64 81 82 93 94 503 04 05 06.

నల్గొండ: 19521 25 26 37 38 39 42 43 45 46 47 49 55 60 63 64 65 82.

ఖమ్మం: 19595 98 600 05 16 18 22 23 24 26 43 51 54 61 65 68 76 79 82 85 87 91 93 95 96 99 700 884.

కొత్తగూడెం: 19714 17 18 20 22 25 26 27 29 30 32 41 44 45 47 51 53 62 63 65 67 71.

హయ్యర్ గ్రేడ్

పాలేరు: 4 13 24 25 42 44 47 52 53 73 75 88.

శ్రీకాకుళం: 116 21 23 25 29 45 94 95 213 14 18 19 20 34 47 305 08 17 21 55 69 74 77 19794.

విజయనగరం: 388 94 405 07 09 48 49 50 51 53 54 83 85 86 90 91 505 09 20 43 51 64 87 91 96 625 29 67 68 69 70 71 72 81 86 99 700 01 02 03 07 09 10 32 34 35 45 46 50 62 67 77 81 805 06 07 10 11 12 14 15 22 47 48 50 56 57 58 72 73 74 77 80 93 19801 04.

అనకాపల్లి: 901 20 37 39 43 61.

1038 40 50 53 64 66 80 84 86 99 100 15 79 81.

విశాఖపట్నం: 1208 09 10 11 12 14 15 16 17 18 19 20 22 23 27 42 69 70 71 72 73 74 85 87 88 89 92 97 303 20 22 28 31 32 423 25 40 42 57 62 71 72 73 74 75 76 78 99 511 12 13 15 16 17 18 19 34 35 36 67 68 80 87 92 93 617 18 19 20 21 26 50 60 61 62 63 65 6 970 75 77 79 80 81 82 83 90 92 93 716 17 18 20 21 22 23 24 25 26 28 830 31 32 34 35 37 38 40 41 42 43 44 45 46 47 48 50 51 53 54 60 61 63 64 65 66 67 913 15 21 50 53 54 57 60 61 62 63 64 65 81.

2020 22 25 52 55 56 58 65 69 91 92 93 116 17 18 26 27 28 29 32 35 36 39 40 43 44 54 55 66 67 68 70 71 95 96 99 200 02 25 28 29 30 31 34 71 309 19808 09 11 12.

కాకినాడ: 2405 15 16 43 46 48 95 555 90 92 94 600 01 02 08 10 12 13 15 17 25 52 53 55 59 76 77 88 90 731 32 33 35 41 65 78 83 84 85 98 99 829 35 36 83 84 86 89 92 94 929 60 63 64.

3054 64 79 84 98 101 51 89 213 25 19816 17 1922 19840—హెచ్.

అమలాపురం: 3240 63 86 89 90 336 50 58 60 63 79 80 90 424 29 34 36 43 55 65 68 70 90 92 501 09 17 19 20 44 49 76 87 646 53—ఎ 19841.

రాజమండ్రపురం: 3678 79 88 90 95 97 700 48 54 59 60 61 82 83 84 85 94 95 815 16 46 48 51 52 53 54 69 70 71 76 78 80 89 90 901 10 16 20 24 33 52 59 64 69 73 80 86 87 88 89 91 99.

4025 27 34 36 38 39 40.

రాజమండ్రి: 4054 63 66 79 89 90 129 31 39 41 46 60 61 66 67 70 71 224 25 33 35 39 312 18 52 54 72 76 87 413 18 46 59 61 66 67 68 540 41 606 11 13 18 33 34 38 50 63 82 731 42 56 59 71 74 75 81 805.

పిఠాపురం: 4853 58 59 61 62 63 69 71 74 934 40 42 43 44 45 47 69 71.

ఏలూరు: 5027 35 36 57 60 61 64 82 97 99 100 01 08 13 31 33 34 36 45 93 96 200 12 13 19 76 79 80 82 89 90 96 300 20 47 48 55 58 59 60 64 80 82 84 85 99 402 03 04 05 07 40 43 44 46 51 82 83 89.

తిరువూరు: 5521 24 31 39 56 69 70 78 81 82 83 86 89 617 18 21 25 26 28 30 31 58 60 64 65 88 89 90 92 98 710 26 27 47 48 50 58 59 62 74 75 76 97 802 03 09 13 14 15 16 17 19 21 29 31 32 40 57 58 67 72 82 83 84 87 89 90 91 94 97.

పాలకొల్లు: 5912 15 27 30 34 35 76 78 87 89 92.

6042 47 49 54 73 95 104 05 06 08 25.

తాడేపల్లిగూడెం: 6145 62 78 216 21 61 87 91 92 321 23 24 31 39 61.

తణుకు: 6362 74 75 76 77 89 90 94 400 01 12 13 14 15 21 29 30 31 46 50 54 72 84 89 501 06 16 17 40 43 49 88 93 610 11 12 15 16 18 33 35 44.

నర్సాపురం: 6647 49 50 51 61 71 85 94 97 99 715 17 29 36 38 41 47 55 69 74 75 77 78 87 88 89 92 94 95 97 628 39 41 42 43 47 67 69 98 99 700 13—ఎ 23 24 34 40 41 44 85 88 816 35 36 51 61 62 64 66 68 19853

నందిగామ: 13915 27 50 67 14012 45 47.

ఆకివీడు: 14051 58 59 79 96 107 54 61 62 64 65 200 01 17 25.

అనంతపురం: 14238 57 67 310 29 48 50 54 67 413 16 17 38 53 56 59.

పెనుకొండ: 14522 25 27 31 59 61 62 65 68 69 71 74 89 93 96 97 98 99.

కడప: 14613 20 41 42 44 45 86 714 40 55 71 83 96 804 05 17 18 21 22 31 32

పొద్దుటూరు: 14925 56.

చిత్తూరు: 14971 87 88 91 93

15009 18 34 42 50 63 65 68 98 103 15 25 26 27 28 66.

తిరుపతి: 15180 86 91 208 39 45 61 76 77 78 79 89 337 47 48 49 74 76 463 82 507.

మదనపల్లి: 15538 44 67 601 03.

హైదరాబాదు: 15678 834 35 50 55 90 94 95 97 904 13 50.

16008 12 36 38 41 98 132 50 210 22 91 342 44 45 403 04 06 21 37 67 99 503 14 69 70 73 74 601 02 03 04 09 10 730 72 82 84 85 838 40 904 09 41 54 55 92

17004 96 124 26 27 48 57 60 79 80 81 88 89 237 56 57 75 318 19 80 82 455 73 91 505 07 40 61 626 700 23 24 25 26 29 36 49 68 96 829 30 67 68 70 73 75 81 82 86 87 88 941

18000 19857 86 88 91 95 97 901 15 16 27 30 33 55 60.

సికింద్రాబాదు: 18054 64 68 105 50 250 311 13 14 84 85 88 406 34 50 510 17 604 67

19973 76 77

వరంగల్లు: 18807 11 81 941 89

19029 32 38 89.

విజయవాడ: 19073 116 59 63 75

కరీంనగర్: 19226 42 43 46 74 87 88 332 33 34 35 36 40 41 73 75 870.

వనపర్తి: 19385 865 68—ఎ.

మహబూబ్‌నగర్: 19398 429 38 68 70 87 88 98 876.

నల్గొండ: 19581 86 89 879

ఖమ్మం: 19608 28 29 45.

కొత్తగూడెం: 19713 40.

తెలుగు టైప్ రైటింగ్ లో యర్ గ్రేడ్

విజయనగరం: 19807 నెంబరు ఫలితం నిలిపి వేయబడినది.

కాకినాడ: 2864 65 19840—ఎ 40—బి 40—సి 40—డి

రాజమండ్రి: 4526 నెంబరు ఫలితం నిలిపివేయబడింది.

తిరువరం: 5655 87 804 07 33 34 35.

పాలకొల్లు: 6000, 23 126 27 38.

మచిలీపట్నం: 6974 79 80 81 82 84 85 7002 18 70.

విజయవాడ: 7634 38 39 49 9040.

8935 9079 9080 నెంబర్ల ఫలితాలు నిలిపివేయబడినవి.

గుడివాడ: 9152 75 84 85 86.

గుంటూరు: 9553 56 72 73 74 76 637

10455 56 57 58 521.

చీరాల: 12479 98.

అనంతపురం: 14369 మాత్రం

హైదరాబాదు: 17891 92 93 96.

హయ్యర్ గ్రేడ్

కాకినాడ 2868 78 88 95 97 931.

తిరువరం 5632 67 68 69 70 874 76 77.

పాలకొల్లు 5983 6012 13 14 110 11 39

మచిలీపట్నం 6865 959 60 7087 88 89 90 91.

విజయవాడ 7640 53 54 710 8223 9050.

గుడివాడ ఎవరూ ప్యాసు కాలేదు.

9187 నెంబరు ఫలితం నిలిపి వేయబడినది.

గుంటూరు 9578 79 630 31 33 34 10390.

ఆదోని 14054 మాత్రము.

అనంతపురం 14396 మాత్రమే.

హైదరాబాదు 17897 98 99.

* దినఫలం *

మాతన వ్యవహారాలకు: ఏప్రిల్ 28: మంగళవారం— మధ్యాహ్నం గం. 11.51 వరకు తిథి మంచిది తరువాత మంచిది కాదు. నక్షత్రం మంచిది. 29 బుధవారం— తిథి మంచిది కాదు. నక్షత్రం మంచిది.

ప్రయాణాలకు: ఏప్రిల్ 28: మంగళవారం— మధ్యాహ్నం గం. 11.51 వరకు తిథి మంచిది తరువాత మంచిది కాదు. మధ్యాహ్నం గం. 3,4 వరకు నక్షత్రం సామాన్యం (మానసయోగం మంచిది) తరువాత మంచిది (అంబయోగం మంచిది కాదు) 29 బుధవారం— తిథి మంచిది కాదు. నక్షత్రం మంచిది. (మధ్యాహ్నం గం. 1.42 వరకు శుభయోగం మంచిది. తరువాత మిశ్రయోగం మంచిది)

జన్మదినఫలం: ఏప్రిల్ 28— ఈ సంవత్సరం వృత్తి వ్యాపారాల్లో మీ కార్యక్రమాలు సుఖంగా నెరవేరినాయి కాని కొంతమంది మిత్రుల వ్యవహారాల్లో జోక్యం చేసుకోవడంవలన క్రమము గురికగలదు. ఆర్థిక వ్యవహారాలు యిదివరకటికంటే బాగా ఉంటాయి. ఉద్యోగంలో అనుకూలమైన మార్పులు వస్తాయి. స్థిరాస్తి వ్యవహారాలు బాగా ఉంటాయి. అప్పుడప్పుడు స్వల్ప అనారోగ్యం చేస్తుంది. కుటుంబ వ్యవహారాలు బాగా ఉంటాయి. తీర్థ యాత్రలు చేస్తారు.

28 4 1970 మంగళవారం

ఈ సం 1892 వైశాఖ మాసం 8

మేషం

వ్యాపారంలో ప్రమోజనం గల సంభాషణలను జరుపగలరు. మాతన వ్యవహారాలు లాభించగలవు. స్థిరాస్తి వ్యవహారాలు ప్రత్యాపాకరంగా ఉంటాయి. భరణి నక్షత్ర జాతకులకు విగిలిన వారికంటే బాగా ఉంటుంది.

వృషభం

అన్ని వ్యవహారాల్లోను అనుకూలమైన మార్పులు వస్తాయి. ప్రయాణంద్వారా కార్యసాధన చేయగలరు. విద్యావైజ్ఞానిక రంగాల్లో మీ కృషి రాణిస్తుంది. ఆరోగ్యం బాగా ఉంటుంది. ఉత్తరా నక్షత్ర జాతకులకు మాత్రం బాగా ఉండదు.

మిథునం

కొన్ని వ్యవహారాల్లో మీ తాలూకు మనుష్యులే మిమ్మల్ని వ్యతిరేకిస్తారు. వృత్తిలో శ్రమ కలుగుతుంది. అధిక వ్యయం జరుగుతుంది. ఆందోళన కలుగుతుంది. ఆర్ద్రా నక్షత్ర జాతకులు విగిలిన వారికంటే జాగ్రత్తగా వ్యవహరించడం చాలా అవసరం.

కర్కాటకం

భాగస్వాములతో కలసి చేసే వ్యాపారాలు బాగా ఉంటాయి. కుటుంబ వ్యవహారాలు సంతృప్తికరంగా ఉంటాయి. వినోద కాలక్షేపాల్లో పాల్గొంటారు. ఆశ్లేషా నక్షత్రజాతకులకు విగిలిన వారికంటే బాగుంటుంది.

సింహం

మీకు యిష్టం లేక పోయినా, యితరుల వ్యవహారాల్లో జోక్యం చేసుకోవలసివస్తుంది. ఆడంబరం కోసం వ్యయం చేస్తారు. వృత్తిలో సాటివారితో పోటీ పెరుగుతుంది. మఘా నక్షత్ర జాతకులు జాగ్రత్తగా వ్యవహరించడం అవసరం.

కన్య

వృత్తిలో సూతనావకాశాలు లభిస్తాయి. ప్రయాణం ద్వారా కార్యసాధన చేయగలరు. విద్యావైజ్ఞానిక రంగాల్లో మీ కృషి రాణిస్తుంది. ఆరోగ్యం బాగా ఉంటుంది. ఉత్తరా నక్షత్ర జాతకులకు మాత్రం బాగా ఉండదు.

తులం

కొన్ని వ్యవహారాల్లో మీ మంచితనమే మీకు యిబ్బందిని కలిగిస్తుంది. ఉద్యోగంలో గౌరవ ప్రాబల్యాలు బాగా ఉంటాయి. దైవ కార్యాలు నెరవేరతాయి. స్వాతీ నక్షత్ర జాతకులు జాగ్రత్తగా వ్యవహరించడం చాలా అవసరం.

వృశ్చికం

వృత్తి వ్యాపారాల్లో మీ కార్యక్రమాలు చురుకుగా సాగుతాయి. అధికారుల వలన జరగవలసిన వ్యవహారాల్లో అనుకూలత లభిస్తుంది. వినోదకాలక్షేపాల్లో పాల్గొంటారు. జ్యేష్ఠా నక్షత్ర జాతకులకు విగిలిన వారికంటే బాగా ఉంటుంది.

ధనుస్సు

అన్ని వ్యవహారాల్లోను మీ శ్రమకు తగిన ఫలితం లభిస్తుంది. విద్యావైజ్ఞానిక రంగాల్లో మీ కృషి రాణిస్తుంది. కుటుంబ వ్యవహారాలు బాగా ఉంటాయి. పూర్వాషాఢ నక్షత్ర జాతకులకు విగిలిన వారికంటే బాగా ఉంటుంది.

మకరం

వృత్తి వ్యాపారాల్లో అనుకూలమైన మార్పులు వస్తాయి. మాతన వ్యవహారాలు లాభదాయకంగా ఉంటాయి. సజ్జన సాంగత్యం లభిస్తుంది. ఆరోగ్యం బాగా ఉంటుంది. ఉత్తరాషాఢ నక్షత్ర జాతకులు మాత్రం జాగ్రత్తగా వ్యవహరించడం అవసరం.

కుంభం

లాభం రావలసిన వ్యవహారాల్లోనే నష్టం రావచ్చును. ఉద్యోగంలో ముఖ్యమైన పనులు మీరు స్వయంగా చూడడం మంచిది. పుణ్యకార్యాలు చేస్తారు. శతభిషా నక్షత్ర జాతకులు విగిలిన వారికంటే జాగ్రత్తగా వ్యవహరించడం చాలా అవసరం.

మీనం

వ్యాపారంలో మాతనావకాశాలు లభిస్తాయి. సామరస్యంతో కూడిన వ్యవహారాలు అనుకూలముగా ఉంటాయి. ప్రయాణాలు సఫలం గలవు. ఉత్తరాభాద్రా నక్షత్ర జాతకులు మాత్రం జాగ్రత్తగా వ్యవహరించడం అవసరం.

— హేష్

గిరిపై ఆరోపణలు అస్పష్టమైనవి

సుప్రీంకోర్టులో దిఫ్తరీవాదం: ఎన్నికదరఖాస్తు బాధ్యతారహితంగా వున్నట్లు విమర్శ

న్యూఢిల్లీ, ఏప్రిల్ 27 :

రాష్ట్రపతిగా శ్రీ వి వి గిరి ఎన్నికను సవాలు చేస్తూ దాఖలైన దరఖాస్తులలో రాష్ట్రపతిపై చేయబడిన ఆరోపణలు "అస్పష్టం, బాధ్యతా రహితం" వున్నవని రాష్ట్రపతి శ్రీ వి వి గిరి తరపు న్యాయవాది శ్రీ సి కె దఫ్తరీ నేడు సుప్రీంకోర్టులో ఈ దరఖాస్తులను విచారిస్తున్న అయిదుగురు న్యాయమూర్తులుగల ప్రత్యేక బెంచి ముందు చెప్పారు.

దరఖాస్తులలో తరపున చెప్పబడిన సత్యం పై అయ్యవాన్ని నిరాకరిస్తూ [illegible] రహితమైన పద్ధతిలో తయారు చేయబడిందని ఆయన పేర్కొన్నారు.

కేంద్రప్రభుత్వంలోని, దేశ రాజకీయ జీవితంలోని ఉన్నత స్థానాన్ని వున్నవారిపై ఈ దుర్మార్గాలలో ఎన్నెన్ని ఆరోపణలున్నాయని, కాని సత్యం చెప్పబడినట్లో ఆ అంశాలు గురించి సాక్ష్యాలు ఉడగడం జరగలేదని, ఆ ఆరోపణ పరిశీలనే జరగ లేదని ఆయన వివరించారు.

శ్రీ సంజీవరెడ్డికి వ్రాతపూర్వకమైన కరపత్రాలు పంపించిన వ్యక్తులలో కొత్త కాంగ్రెస్ అధ్యక్షుడు శ్రీ జగ్జీవన్‌రామ్ పేరు కూడా ఉదహరించబడిందని, కాని సాక్షులలో ఒక్కరే ఈ విషయం గురించి చెప్పారు గాని మిగతావారు ఈ విషయాన్ని ప్రస్తావించ

మిగతా 3 వ పేజీలో

రామచంద్రారెడ్డి - హత్య 10 మంది అరెస్టు

(1 వ పేజీ తరువాయి)

కోర్టువారెంటుతో కోరుతూ టి. పి. ఎస్. ఆధ్వర్యంలోని ఆమోదించిన తీర్మానాన్ని తెలంగాణా పార్లమెంటు సభ్యులు సాధ్యమయినంత త్వరలో పరిశీలించ గలరని టి. పి. ఎస్. అధ్యక్షునికి అందిన సమాచారం వల్ల తెలియవస్తుంది.

మదన్‌మోహన్ విమర్శ

తెలంగాణా ప్రజాసమితి ఉపాధ్యక్షుడు శ్రీ ఎ మదన్‌మోహన్ నేడు ఉదయంనుల్తాన్ బజార్ కూలిలో పోలీసుల ప్రవర్తనను విమర్శిస్తూ, పోలీసులు దుర్వినియోగం చేసి సత్యాగ్రహం జరుపుతున్న ఒక విద్యార్థి నిరసిత్తం కారేట్టు తీవ్రంగా కొట్టారని ఆరోపించారు. ఇలాంటి అమానుష చర్యలకు తెలంగాణా ప్రజలు పాల్పడబోరని ఆయన అన్నారు.

ఆసా రాజకీయ పక్షాలు, పార్లమెంటు తెలంగాణాలోని పరిస్థితి తీవ్రంగా పరిశీలించి, సత్వర చర్యలు తీసుకుని ప్రజాస్వామ్య పూరితమైన కోర్కెలు ఆమోదించాలని ఆయన కోరారు.

యునైటెడ్ కమ్యూనిస్టుల్ల ప్రహరివారాయణ, శ్రీ కె నరసింహా నాయుడ్వాన ఎనిమిది మంది విద్యార్థులు [illegible] ఉల్లంఘించి నేటి ఉదయం రాష్ట్రపతి కోడ్లులో సత్యాగ్రహం జరిపారు.

రంగాపై హత్యాప్రయత్నం

లోక్ సభలో స్వతంత్ర పార్టీ సభ్యుల ఆందోళన

న్యూఢిల్లీ, ఏప్రిల్ 27. పాట్నాలో ప్రజాస్వామ్య రక్షణ సమితి సంధర్భంగా స్వతంత్ర పార్టీ నాయకులు శ్రీ ఎన్. జి. రంగాపై హత్య చేయడానికి తీవ్రవాదులు జరిపిన ప్రయత్నాన్ని ఈ వేళ లోక్‌సభలో శ్రీ పి. జె. థామస్ (కేరళ) ప్రస్తావించి ఈ విషయంపై ఒక ప్రకటన చేయవలసిందిగా ప్రభుత్వాన్ని కోరారు.

శ్రీ రంగాపై జరిగిన హత్యా ప్రయత్నం మాకు తీవ్ర ఆందోళన కలిగించింది. అని ఆయన అన్నారు.

మార్క్సిస్టు కమ్యూనిస్టు పార్టీ నాయకులు శ్రీ జ్యోతిబాసుపై ఇటీవల జరిగిన హత్యాప్రయత్నాన్ని శ్రీ దేవ్ సభ్యులకు గుర్తుకు చేస్తూ, పీకింగ్ శాంతిభద్రతలు క్షీణిస్తున్నాయని, పాట్నా సమ్మేళనం రాజకీయ నాయకులు [illegible] తయారు కావచ్చునని అన్నారు.

—o:o—

కంబోడియాలో వియత్నామీలు

పైగాన్, ఏప్రిల్ 27 : కంబోడియాలో సుమారు 6 లక్షల మంది దక్షిణ వియత్నామీలు స్థితి గతులపై దర్యాప్తు చేయటానికి ఉద్దేశించబడిన దక్షిణ వియత్నాంకు చెందిన అధికార ప్రతినిధి బృందం ఎంటి లేని ప్రయాణాన్ని వాయిదా వేసుకున్నది. ఒడంబడికగా దక్షిణ వియత్నాం విదేశాంగశాఖ నుంచి నాంఫెన్‌కు ఇరువురు అధికారులు పయనమై వెళ్లారు.

ప్రతినిధి బృందం పర్యటన సాంకేతికమైన యిబ్బందుల వలన వాయిదా పడినట్లు కనిపించబడినది.

పొద్దుపోవాకలో నక్సలైట్ల దాడి

(1 వ పేజీ తరువాయి)

సహకారం అవసరమన్నారు.

నిన్న సాయంత్రమే ప్రొద్దుపోవాకకు రెండు మైళ్ళ దూరంలో ఉన్న కైదా గ్రామానికి పెండ్లి బృందంగా వెళ్లి నక్సలైట్లు లన బడు దుండగులు వచ్చి, చీకటిపడ్డవరకు అక్కడే వుండి, చీకటిపడిన తరువాత సమీపాన ఒంటి ఇంటిలో గ్రామానికి వచ్చి శ్రీ శాస్త్రి ఇంటిని ఉన్న నాలుగురహదారులు సమావేశమైనటలో ప్రవేశించారని తెలుస్తోంది.

శ్రీ శాస్త్రిగారికి ఆరుగురు కుమారులు యిద్దరు కుమార్తెలు కలరు.

జిల్లాపరిషత్ చైర్మన్ శ్రీ పిన్నమనేని కోటేశ్వరరావు పినుబాతిని శ్రీ శాస్త్రి కుటుంబానికి తెలియజేసి, నక్సలైట్ల దారుణ కాండ కృష్ణాజిల్లాలో ఎచ్చటా ఎక్కడా జరగకుండా ప్రతిజ్ఞ చేస్తూ, గ్రామాలలో అప్రమత్తతలో ఉండి తగుభద్రతా చర్యలు గైకొనగలమని హామీ యిచ్చారు. ప్రజలు యంత్రాంగానికు పూర్తి సహకారమును కూడా కోరారు.

కైకలూరు ఎం. ఎల్. ఏ. శ్రీనివాస శిట్టి పాండురంగనాయకులు హోంమంత్రికి, ముఖ్యమంత్రికి యీ దారుణ హత్యాకాండ గురించి టెలిగ్రాములు పంపుచూ, గట్టిచర్యలు గైకొనవలసినదిగా విజ్ఞప్తి చేశారు.

నక్సలైట్లు గురించి వినటమేగాని, వారి దారుణ కృత్యములు ఎరగని కైకలూరు తాలూకా ప్రజలు, యీ దారుణ సంఘటన వలన తీవ్రదిగ్భ్రాంతులయ్యారు.

కృష్ణాజిల్లా పోలీసు సూపరింటెండెంట్ శ్రీ ఎస్. బి. పి. నాయర్ ప్రొద్దుపోవాక గ్రామానికి వెళ్ళి లభిస్తే లగుభద్రతా చర్యలు గైకొన్నారు. (స్వ ప)

హైదరాబాద్‌కు అందిన సమాచారం ప్రకారం నక్సలైట్లు కిరాతకులు కొన్ని ప్రామిసరీ నోట్లను తగులబెట్టారు. ఉత్తర రావడానికి ప్రయత్నించిన గ్రామాలను తుపాకులతో బెదిరించారు.

ఆ గ్రామానికి పోలీసు దళాలను తరలించడం జరిగింది.

రాష్ట్రపతి గాంగ్‌టక్ ప్రయాణం వాయిదా

తింపూ, భూటాన్, ఏప్రిల్ 27 : వాతావరణం సరిగ్గా లేకపోవడంవల్ల రాష్ట్రపతి శ్రీ వి. వి. గిరి నేడు గాంగ్‌టక్‌కు బయలుదేరి వెళ్ళలేకపోయారు. అందుచేత ఆయన మార్చి 30 భూటాన్‌లోని గడపవలసి వచ్చింది.

తెలంగాణాకు ఉపరాష్ట్రం ప్రతిపత్తి ఇస్తామని ప్రధాని ప్రతిపాదించలేదు: శ్రీ నరసా రెడ్డి ప్రకటన

అనంతపూర్, ఏప్రిల్ 27 :

తెలంగాణాకు ఉపరాష్ట్రం ప్రతిపత్తిని ఇస్తామని ప్రధాని మంత్రి శ్రీమతి ఇందిరాగాంధి ఎలాంటి ప్రతిపాదన చేయలేదని ఆంధ్రప్రదేశ్ కొత్తకాంగ్రెస్ అధ్యక్షుడు శ్రీ పి నరసారెడ్డి నిన్న ఇక్కడ చెప్పారు.

శ్రీ నరసారెడ్డి విలేఖరులతో మాట్లాడుతూ, తెలంగాణాకు ఉప రాష్ట్రం ప్రతిపత్తి అనేది డాక్టర్ చెన్నారెడ్డి, శ్రీ వి బి రాజు గార్ల "భ్రమ" మాత్రమే నని అన్నారు.

గాంధీజీ వాదానికి కిమ్యూనిస్టులసవాల్

ప్రజలు ప్రతిఘటించాలని శ్రీ రంగా విజ్ఞప్తి

పట్నా, ఏప్రిల్ 27 : గాంధీజీ సిద్ధాంతాలకు కమ్యూనిస్టులు శత్రువులుగా వున్నారని, రష్యావిధానాలు కావాలో లేక గాంధేయవిధానం కావాలో ప్రజలే నిర్ణయించుకోవాలని లోక్‌సభలో స్వతంత్రపార్టీ నాయకుడు శ్రీ ఎన్. జి. రంగా నిన్న ఇక్కడ చెప్పారు.

ప్రజాస్వామ్య రక్షణ సమితి ప్రారంభ సమావేశంలో మాట్లాడుతూ శ్రీ రంగా వ్యాఖ్యానిస్తూ, ప్రజలు గాంధేయవాదాన్ని సంరక్షించుకోవలసి వస్తుందని తమకు కలదని అన్నారు.

ఇటీవలి సంఘటన కేవలం సూచనలుమాత్రమే. ఈ సవాల్‌ను కృతనిశ్చయంతో ఎదుర్కొనాలి అని సర్దార్ బి. పి. సింగ్ (కాంగ్రెస్ సభ్యుడు) అన్నారు.

ప్రజాస్వామ్య రక్షణ సదస్సు ఖండన

(ప్రజాస్వామ్యరక్షణ సదస్సు) తెండవంతో సమావేశం నిన్న జరిగింది. శ్రీ రంగా ప్రసంగిస్తున్న సమయంలో పెట్రోల్ బాంబులు విసరబడిన సంఘటనను ఖండిస్తూ తీర్మానించింది. నిన్నటి సమావేశానికి బీహారు మాజీ ముఖ్యమంత్రి శ్రీ మహామాయాప్రసాద్‌సిన్హా అధ్యక్షత వహించారు.

బాంబులు విసిరిన సంఘటనలో కొంత [illegible]

పర్యటన అస్త్రంలపై పరిమితి సమస్య

పరిశీలనకు ఇండియా ప్రభుత్వం వంశీలను లోక్‌సభలో సేఠీ వివరణ

[illegible] 27 [illegible] ఆయుధాలు [illegible] ఆయుధాలు [illegible] ఆయుధాలు [illegible] వివరించారు.

రు 9 కోట్ల విలువైన దొంగిలించిన వస్తువు స్వాధీనం

1969 [illegible] 30 [illegible] 410 [illegible] 1969 లో 294 [illegible] ఉన్నట్లు [illegible] చెప్పారు.

అర్థికసంబంధాలు [illegible] ఆయుధాలు [illegible] ఉన్నట్లు [illegible] ఈ విషయంలో [illegible] ఉన్నట్లు [illegible] చెప్పారు.

ఆర్థికశాఖ సహాయమంత్రి శ్రీ [illegible] ఈ విషయం చెప్పారు.

ఎగుమతి విధింపు సమస్యలు [illegible] వివిధశాఖల పరిశీలనకు గల ఉమ్మడి బృందంలో కేంద్రంలో ఏర్పాటైన కార్యాచరణ బృందం నివేదిక అందిందని, అది ప్రభుత్వ పరిశీలనలో వున్నదని, ఆయన తెలిపారు. [illegible] పరిశీలన ముగిసిన వెంటనే, రాష్ట్ర ప్రభుత్వం అభిప్రాయాలను అన్వేషించడం జరుగుతుంది.

పింగ్‌లాల్ జవహర్‌లాల్ టిమ్బర్ అండ్ ప్లైవుడ్ కంపెనీ, కిల్లిన్స్ నిర్వాణాలో వున్న 17 కంపెనీలలో దాదాపు 3.5 కోట్ల రూపాయల విలువైన వాటాలను కొనుగోలు చేయడానికి నిధులు ఎలా సమకూరించింది అనేదానికి సమాధానం చెప్తున్నట్లు, శ్రీ సేఠీ మరొక ప్రశ్నకు జవాబుగా చెప్పారు.

1966-67 లో నిధుల స్వేచ్ఛతో వెల్లడి పథకం క్రింద ఈ కంపెనీ వెల్లడించిన [illegible]

మిగతా 3 పేజీలో

దక్షిణాది రాష్ట్రాలకు ఒకే ధాన్యమండలం

(1 వ కాలం తరువాయి)

[illegible] ఉన్నట్లు [illegible] ఆర్థికశాఖ సహాయమంత్రి శ్రీ [illegible] ఈ విషయం చెప్పారు.

ఎగుమతి విధింపు సమస్యలు [illegible] ఆయుధాలు [illegible] ఉన్నట్లు [illegible] ఈ విషయంలో [illegible] ఉన్నట్లు [illegible] చెప్పారు.

అర్థికసంబంధాలు [illegible] ఆయుధాలు [illegible] ఈ విషయంలో [illegible] ఉన్నట్లు [illegible] చెప్పారు.

నసీరాబాద్

జైపూర్, ఏప్రిల్ 27 : నసీరాబాద్ [illegible] ఉప ఎన్నికలో [illegible] పోటీ చేస్తున్నారు. పోలింగ్ శాంతియుతంగా జరిగింది.

పల్లె ప్రజలపై [illegible]

[illegible]

తెగిందా? బర్నాల్ వేయండి

బహుశావసర బర్నాల్ కాలిన గాయాలకు తెగిన, గోకుకొన్న గాయాలకు, దెబ్బలకు, పొక్కులకు సరిపడుతుంది. సత్వరంగా స్వస్థపరచే బర్నాల్ రోగసంక్రమణను అడ్డగించి...తెగిన చర్మాన్ని బాగుచేయులలో వేగవంతుడిని బర్నాల్ ట్యూబు ఒకటి వంటింటిలో అందుబాటులో ఉంచండి.

బర్నాల్ గాయాలను త్వరగా మాన్పుట కాయం బాల్స్ ఫార్మ్ (ఇండియా) లిమిటెడ్

ASP/B-29

ప్రయివేటు ఉక్కుఫ్యాక్టరీల విస్తరణ ప్రతిపాదన లేదు

లోక్‌సభలో సహాయమంత్రి ప్రకటన

న్యూఢిల్లీ, ఏప్రిల్ 27 :

నాల్గవ ప్రణాళిక కాలంలో ప్రయివేటురంగంలోని ఉక్కు కర్మాగారాలను విస్తరించే ప్రతిపాదన ఏదీ లేదని రాజ్యసభలో నేడు ఉక్కుశాఖ సహాయమంత్రి శ్రీ కె సి పంత్ పేర్కొన్నారు.

శ్రీ సూరజ్‌ప్రసాద్ వేసిన ప్రశ్నకు మంత్రి సమాధానం చెబుతూ బొకారోలోని ఉక్కుకర్మాగారం విస్తరణ గురించి తాతాలవద్ద నుండి రాంఛలప్రయోగా ప్రతిపాదన ఏదీ అందలేదని, అయితే ఒకసారి ఈ విస్తరణ ప్రతిపాదన గురించి బొకారో ఉక్కు కర్మాగారం అధికారి ఒకరు తమతో ప్రస్తావించారని తెలియజేశారు.

పెద్ద పారిశ్రామిక సంస్థలకు వ్యతిరేకంగా అనుసరిస్తున్న విధానం మేరకు వారిని ప్రోత్సహించటానికి ప్రభుత్వం ఇష్టపడని కారణంగా తాతాలు రాంఛనంగా ఒక ప్రతిపాదన సమర్పించని మాట నిజమేనా అని శ్రీ ఎం. కె. మెహతా అడిగారు.

రాంఛనంగా ఒక ప్రతిపాదన అందితే దానిని పరిశీలించడం జరుగుతుందని శ్రీ పంత్ అన్నారు.

ప్రయివేటు రంగంలోని ఉక్కు ఉత్పత్తి పెంపుదల గురించి దశవర్ష ఉక్కు ఉత్పత్తి ప్రణాళికలో చేర్చాలని ప్రతిపక్షనాయకుడు శ్రీ ఎస్. ఎన్. మిశ్రా అడిగారు.

పదినంవత్సర రాంకాలంలో ఉక్కు [illegible] ఒక సమగ్రమైన ప్రణాళిక తయారు చేస్తున్నట్లు మంత్రి పేర్కొన్నారు.

ఎస్ ఎస్ పి సభ్యులపై పోలీసుల బలప్రయోగం

శ్రీ చవాన్ విచారం

[illegible] 27—ఏప్రిల్ 6 [illegible] ఎస్ ఎస్ పి సభ్యులపై [illegible] ఆదేశాలు

ప్రభుత్వ రంగంలో పెద్ద పరిశ్రమకు సహాయం: ప్రపంచబ్యాంకు సంసిద్ధత

వాషింగ్టన్, ఏప్రిల్ 27 :

ప్రభుత్వరంగంలో ఒక పెద్దపరిశ్రమను నెలకొల్పడంలో భారత దేశానికి సహాయంచేసే అవకాశంపట్ల ప్రపంచ బ్యాంకు చూస్తున్నదానికి, ఈ సహాయం ఎరువులపరిశ్రమ విషయంలోగాని, ఉక్కు ఫ్యాక్టరీవంటి ఇతర భారీపరిశ్రమల విషయంలోగాని అందచేయవచ్చునని పి. టి. ఐ ప్రత్యేకవిలేఖరి తెలియచేస్తున్నాడు.

పై విషయాన్ని బ్యాంకు వర్గాలవారు తెలిపారు. పైన పేర్కొన్న పెద్ద పరిశ్రమకు సహాయంలోపాటు, ఎరువుల ఉత్పత్తికి సమస్యల పరిష్కారానికీ, పరిశ్రమ నిర్మాణానికి సహాయం చేయడానికి ప్రపంచ బ్యాంకు సుముఖంగా ఉన్నట్లు తెలుస్తోంది.

అయితే ఈ సమస్యలు అన్నింటినీ సాధ్యమయినంత త్వరగా పరిష్కరించగలిగితే, భారత ఆర్థికాభివృద్ధి లోపాలు తొలగిపోగలవు, ఉద్యోగావకాశాలు పెరుగుతాయి, పారిశ్రమిక రంగంలో పెరుగుదలపై హామీ ఇవ్వాలని ప్రపంచబ్యాంకు ఇచ్ఛతు వెలువరించింది.

కలకత్తా, ఏప్రిల్ 62 : జ్యోతిదాను రాకకు నిరసనగా హాల్ జిల్లాలోని చిన్నదాన పట్టణంలో నేడు సంపూర్ణ హర్తాల్ జరిగింది.

పట్టణంలో అన్ని దుకాణాలు మూసివేశారు. జనులను నిలిపివేశారు. పడవల ప్రయాణాలు కూడా సాగలేదు.

భూటాన్ అభివృద్ధికై భారత అధికారుల కృషి

—రాష్ట్రపతి ప్రశంస

తింపు(భూటాన్), ఏప్రిల్ 27: భూటాన్ అభివృద్ధికై భారత సరిహద్దు రోడ్ల సంస్థ వారు, సైనిక శిక్షణ బృందం వారు చేసిన కృషిని రాష్ట్రపతి శ్రీ వి. వి. గిరి నేడు ప్రశంసించారు.

ఈ రెండు సంస్థలలోని అధికారులనుద్దేశించి శ్రీ గిరి నేడు ప్రసంగిస్తూ, ఈ రెండుసంస్థలు చేస్తున్నట్టి సేవను భూటాన్‌రాజ ప్రశంసించినట్లు అన్నారు.

ప్రతికూల పరిస్థితులమధ్య లూ రెండు సంస్థలు ఘనంగా కృషి చేస్తున్నాయి అని శ్రీ గిరి అంటూ "నేడు నేనిక్కడ భారత రాయబారులు, భారత భూటాన్ దేశాల మైత్రి మీ కృషిపైనే ఆధారపడి ఉంటుంది" అని అన్నారు రాష్ట్రపతి.

విందులో ఇడ్లీ, సాంబార్

నేడు జరిగిన విందులో భూటాన్ రాజుకు భారత రాష్ట్రపతి శ్రీ గిరి ఇడ్లీ, సాంబార్ రుచి చవిచూపించారు. నిరాడంబరంగా జరిగిన ఈ విందులో పప్పుతో చేసిన ఇడ్లీ, సాంబార్ ఎంతో బాగున్నవని భూటాన్‌రాజు, రాజమాత మెచ్చుకున్నారు.

విందులో శ్రీ గిరి చేసిన ప్రసంగానికి భూటాన్‌రాజు సమాధానం చెబుతూ భారత మిత్రులు అందజేసినసహాయంవలనచేభూటాన్ కొంత పరకైనా ఆధునికీకరణ సాధించిందని అన్నారు. తన సంస్కృతిని సాంప్రదాయలను రక్షించుకొంటూనే పాశ్చాత్య శాస్త్ర విజ్ఞానాని, సాంకేతిక పరిజ్ఞానాని నేర్చుకొనాలని భూటాన్ ప్రయత్నం చేస్తున్నట్లు ఆయన అన్నారు.

ఏంటి అపెండిక్స్ వలన కొద్దిగా నుస్తీ పడిన శ్రీమతి గిరి కోలుకున్నారు. ఆదివారం నుంచి విందు తరువాత ఏట్టణాని చూడటానికి కారులో వెళ్ళారు.

రాష్ట్రపతి పర్యటన సమాప్తి

భూటాన్‌లో రాష్ట్రపతి శ్రీ గిరి జరిపిన ఆయిదు రోజుల పర్యటన నేడు పూర్తి అయింది. రాష్ట్రపతితో భూటాన్ రాజు వివిధ అంశాలను గురించి సవివరంగా చర్చించారు.

నేడు శ్రీ గిరి సిక్కిం వెళ్లి రెండు రోజులు పర్యటించి ఆ పిమ్మట ఢిల్లీ తిరిగి వస్తారు.

నియంతృత్వముంటే సరిపడని భూటాన్ రాజు

నియంతలన్నా నియంతృత్వమన్నా తమకు యిష్టంలేదని భూటాన్‌రాజు నేడు ప్రకటించారు.

అయితే కొన్ని సమయాలలో ఎన్నికల ద్వారా అధికారంలోకి వచ్చిన ప్రధాన మంత్రులే బాగా పరిపాలిస్తారు. అయితే దీర్ఘకాలిక దృష్ట్యా నియంతృత్వం వలన ప్రయోజనం లేదని ఆయన అన్నారు.

సమితిలో చైనా ప్రతిష్ఠ పెరుగుదల

ఉపగ్రహ ప్రయోగం ఫలితం

విశ్వరాజ్యసమితి, ఏప్రిల్ 27 : 380 పౌనులు బరువుగల ఉపగ్రహాన్ని భూమి చుట్టూ త్రిప్పడంతో చైనా సాధించిన మహావిజయ కార్యంపట్ల సమితిలోని దౌత్య ప్రతినిధులు గౌరవభావం వ్యక్తం చేశారు.

దైనీయుల చిత్త తమకు ఆశ్చర్యం కలిగించలేదనీ, దానివల్ల అమెరికాకు తక్షణం సైనికంగా ఎలాంటి ముప్పు ఏర్పడదనీ వాషింగ్టన్‌లోని అమెరికా అధికారులు తెల్పారు.

ఈ ప్రయోగం మహాంగా చైనాకు తక్షణం రకిగె ప్రయోజనం ప్రధానంగా దేశంలోనూ, విదేశాలలోనూ రాజకీయంగాను, మానసికంగాను ఉంటుందని వారు అభిప్రాయపడ్డారు.

సోవియట్ యూనియన్ ప్రయోగించిన మొదటి స్పుత్నిక్ బరువు 184 పౌనులు, అమెరికా ప్రయోగించిన మొదటి ఉపగ్రహం బరువు 30 పౌనులు మాత్రమేనన్న విషయం దృష్టిలో ఉంచుకుంటే చైనా జరిపిన ప్రయోగం ప్రాముఖ్యం అపారమవుతుంది.

పార్టీ ప్రకటన

మాస్కో, ఏప్రిల్ 27 : భూమిచుట్టూ తిరిగే కృత్రిమ ఉపగ్రహాన్ని చైనా ప్రయోగించిన విషయం సోవియట్ కమ్యూనిస్టు పార్టీ పత్రిక ప్రావ్దా నిన్న ఎలాంటి వ్యాఖ్య లేకుండా ప్రకటించింది.

ఈ వార్త క్లుప్తంగా, ఎలాంటి వివరాలే లేకుండా ప్రచురించబడింది.

అయితే ప్రావ్దా ఈ వార్తను ఇంతత్వరగా ప్రచురించడాన్నిబట్టి సోవియట్ యూనియన్ ఆసక్తి వెల్లడి అవుతున్నది. సైనికంగా పటిష్టం కావడానికి చేపట్టిన అత్యవసర కార్యక్రమంలో చైనా తన సర్వస్వం ధారపోసుకున్నదన్న సోవియట్ యూనియన్ అభిప్రాయాన్ని ఈ పరిణామం ధృవపరుస్తుంది.

భారతదేశములో తయారుచేయబడినది.
జగత్ జిత్ ఇండస్ట్రీస్ లిమిటెడ్,
జగత్‌జిత్ నగర్, హనుమకొండ (వరంగల్)
సోల్ సెల్లింగ్ ఏజెంట్లు:
బోస్ బ్రోదర్స్ మార్కెటింగ్ ఏజెన్సీ,
ఏ డివిజన్ ఆఫ్ పారాశాక్ సన్స్ ప్రైవేట్ లిమిటెడ్.

మనోహర తర్వాత మళ్ళీ చాలా కాలానికి శ్రీ శివాజీగణేశన్ నటన, శ్రీ జగ్గయ్య కంఠం మేళవించిన అపూర్వ సంచలన చిత్రం
కోటీశ్వరుడు
తప్పక చూడండి!
ఫ్రొడ్యూసర్ వీరాస్వామి

ఆంధ్రప్రదేశ్ గౌడ-ఇట్టి బలిజ ఈడిగ క్రైస్తవ-యాతకులముల సమాఖ్య
ప్రథమ మహాసభ
వర్కాపురంలో 29-4-70 బుధవారం
ఆహ్వానము
ది 29-4-1970 వ సం. రం తేదీ బుధవారం ఉదయం గం. 9-30 ని.లకు పి.గో. జిల్లా నరసాపురంలో శ్రీ వైజయంతి టాకీసులోని సమాఖ్య ప్రథమ మహాసభ సర్దార్ గౌతు లచ్చన్న MLA (అఖిలభారత వెనుకబడినజాతుల సంఘం ఉపాధ్యక్షులు, ఆంధ్రప్రదేశ్ వెనుకబడినజాతులసంఘం అధ్యక్షులు) గారి అధ్యక్షతన జరుగును.
ఆంధ్రప్రదేశ్ ప్రభుత్వ చేనేత పరిశ్రమ, సహకార పరిశ్రమ ఫ్యాక్టరీలశాఖ మంత్రులు గౌ. శ్రీ అనగాని భగవంతరావుగారు మహాసభకు ప్రారంభోత్సవము జరుపుదురు. సమాఖ్య గౌ. అధ్యక్షులు, హాస్యనటచక్రవర్తి, పద్మశ్రీ రేలంగి వెంకట్రామయ్య గారు పతాకావిష్కరణ చేయుదురు.
ది 29-4-1970 వ తేదీ సాయంకాలం 5 గంటలకు గౌ. శ్రీ. అనగాని భగవంతరావు, సర్దార్ గౌతు లచ్చన్న, పద్మశ్రీ రేలంగి వెంకట్రామయ్యగార్లకు నరసాపురం టైలర్ హైస్కూల్ గ్రౌండ్సులో శ్రీ కుడిపూడి ప్రభాకరరావు MLA గారి అధ్యక్షతన సన్మానం జరుగును. జిల్లాలు సోదరులెల్లరు మహాసభకు విచ్చేసి సన్మానసభను జయప్రదము చేయ గోరుచున్నాము.
ఇట్లు ఆహ్వాన సంఘం

1400 I. S. I. మార్కు పొందిన మొదటి ఇండియా జిన్
ఒకే గుటకలో ఆర్కెస్ట్రా జిన్ విశిష్టతను తెలుసుకొనగలరు
★
మూడుసార్లు డిస్టిల్ చేసిన అదనపు న్యూట్రల్ స్పిరిట్ ఆల్కహాల్‌తో చేసిన ఆర్కెస్ట్రా జిన్ మృదువైనది.
ఆర్కెస్ట్రా జిన్ మొదటి 1400 సార్లు పొందిన ఇండియా లిక్కర్.
టెంపర్ జిన్ స్వభావం పరిపక్వ పరిచిన నాణ్యతవల్లనూ ఇది క్రిస్టల్ క్లియర్, మృదువైనది.
తయారు చేసినవారు:
ది ఉగర్ సుగర్ వర్క్స్ లిమిటెడ్,
ఉగర్ — ఖుర్దా, ఒరిస్సా.
డిస్ట్రిబ్యూటర్లు:
ఎస్. వి. ఎజన్సీస్, 3-4-7 సరోజినీదేవి రోడ్డు, సికింద్రాబాద్—3 ఫోన్: 72270.
సారథి ఎజన్సీస్, ఆలంకార్ హోటల్ బిల్డింగ్స్, పిలారు రోడ్డు, విజయవాడ — ఫోన్: 7737

హోల్‌సేల్ డిస్ట్రిబ్యూటర్లు: చెల్లారామ్ 3/4 [illegible] ఎదురు ఆబిడ్ రోడ్, గన్‌ఫౌండ్రి, హైదరాబాద్
తెలంగాణ మరియు రాయలసీమకు డిస్ట్రిబ్యూటర్లు: సురనా ట్రేడ్ అండ్ ఫైనాన్స్ కార్పొరేషన్, గన్‌మండి, సికింద్రాబాద్
వర్క్స్ జిన్ డిస్ట్రిబ్యూటర్లు: చెల్లారామ్, ఆబిడ్ రోడ్, హైదరాబాద్ మరియు ఎం. జి. రోడ్, సికింద్రాబాద్, ఆకాశ్‌దీప్, సుల్తాన్ బజార్, హైదరాబాద్. ఆంధ్ర: గుంటూరుపేట, విజయవాడ, మచిలీపట్నం, బ్రాడీపేట, గుంటూరు, జి. వాసుమల్ మెయిన్ రోడ్, రాజమండ్రి.

Printed and Published for Nageswara Rao Estates Private Ltd., by S. Nageswara Rao at the Andhra Patrika Press, Gandhinagar, Vijayawada-3. Editor: S. Sambhu Prasad. Phone: Vijayawada 5667 5226